شحنة أسلحة أميركية لإسرائيل

وصل حسونة الى عمان ونفي تأجيل مؤتمر القمة - معارك طاحنة في شمال العراق

افتتاح دورة المجلس الوطني الفلسطيني في غزة - موازنة المنظمة ٣٫٠٩٠٫٠٠٠ دينار

جريدة يومية سياسية اخبارية مصورة
تأسست سنة ١٩١١

مؤسسها عيسى داود العيسى
صاحبها ومحرر المسؤول رجا عيسى العيسى
مدير الادارة داود بندلي العيسى

فلسطين

مكاتب الادارة والتحرير. القدس - باب الساهرة
تلفون: ٢٢٤٥ - صندوق البريد: ٩٨
العنوان التلغرافي: جريدة فلسطين. القدس
مكتب عمان تلفون ٢٣٣٠٩ و٢٣٢٤٠ ص.ب ٣٧٥
الاعلانات تراجع بشأنها: شركة الصحافة والاعلان الاردنية
القدس - تلفون ٢٧٠٣ - صندوق البريد ٣٧٠

السبت ٢١ ايار ١٩٦٦ - اول صفر ١٣٨٦ هـ — الثمن ١٥ فلسا

(FALASTIN) DAILY NEWSPAPER — JERUSALEM , SATURDAY 21-5-1966

آخر ساعة

بغداد - ذكرت جريدة « بغداد ابزرفر » التي تصدر باللغة الانجليزية ان السيد وصفي التل رئيس وزراء الاردن سيقوم بزيارة للعراق عقب الزيارة التي سيقوم بها الى الكويت خلال الشهر القادم . وقالت الجريدة ان السيد التل سيجري في بغداد

البقية على الصفحة السادسة عمود ٨

في هذا العدد

الصفحة الثانية
- زيارة وفود وخبراء الشؤون للقدس ورام الله
- تطوير المنطقة السياحية على الحدود الاردنية السعودية

الصفحة الثالثة
- الهنداوي يشرح فلسفة وزارة التربية بالحقيبة الوزارية
- مهرجان كلية بيرزيت

الصفحة الخامسة
- معارك ضارية في شوارع دانانغ لاحتلال معبد بوذي
- تشومبي خائن بشهادة بريطانية

الصفحة السادسة
- فايزة عبد المجيد تطالب ام كلثوم بنشيد لفلسطين
- قاموس مصري للنشالين!
- منع تسلق الاهرامات
- مباراة كلاي كوبر اليوم

رد لجلالة الحسين من جلالة الفيصل

عمان - تلقى جلالة الملك المعظم البرقية التالية من جلالة الملك فيصل عاهل المملكة العربية السعودية ردا على برقية جلالته بمناسبة عودة الوفد الاردني برئاسة السيد وصفي التل رئيس الوزراء من المملكة العربية السعودية :

« حضرة صاحب الجلالة الاخ الملك حسين ملك المملكة الاردنية الهاشمية - عمان

البقية على الصفحة الخامسة عمود ٤

افتتاح المجلس الوطني الفلسطيني في غزة

كلمة مندوب الرئيس عبد الناصر في المجلس

غزة - « فلسطين » - بدأت الساعة الخامسة من بعد ظهر امس في مدينة غزة اجتماعات الدورة الثالثة للمجلس الوطني الفلسطيني برئاسة السيد احمد الشقيري رئيس اللجنة التنفيذية لمنظمة التحرير الفلسطينية

نيابة عن عبد الناصر

وقد ناب اللواء عبد المنعم حسني الحاكم العام لقطاع غزة عن الرئيس جمال عبد الناصر في افتتاح المؤتمر والقى كلمة قال فيها انني انقل اليكم تحيات الشعب العربي في الجمهورية العربية المتحدة والرئيس عبد الناصر

وكل امانيه في ان يحقق المؤتمر كل نجاح

وقال اللواء حسني ان عقد المؤتمر في غزة له معنى خاص يعتز به اهل

البقية على الصفحة الخامسة عمود ٥

موازنة منظمة التحرير ٣٫٠٩٠٫٠٠٠ دينار

غزة - برقيا من مندوب « فلسطين » - وزعت موازنة منظمة التحرير الفلسطينية على اعضاء المجلس الوطني امس وهي تبلغ ثلاثة ملايين وتسعين الف دينار اردني .

الشقيري يجتمع بالخولي لبحث مسائل هامة

القاهرة - قالت جريدة « الاهرام » ان السيد احمد الشقيري رئيس منظمة التحرير الفلسطينية اجتمع يوم امس الاول بالسيد حسن صبري الخولي الممثل الشخصي للرئيس جمال عبد الناصر . وقد استغرق الاجتماع حوالي ساعة تناولا خلالها عددا من الموضوعات الهامة

٦٥٠ مليون صيني

« رفقاؤكم في السلاح لتحرير فلسطين »

بكين - رويتر - ذكرت وكالة انباء الصين الجديدة ان مهرجانا ضم اكثر من ١٫٥٠٠ شخص اعلن تأييده كفاح الشعب الفلسطيني للعودة الى بلاده .

وقال المجتمعون في رسالة طويلة الى منظمة التحرير الفلسطينية ان الشعب الصيني الذي يبلغ عدده ٦٥٠ مليون نسمة سيكون دائما رفيقكم في السلاح المخلص والذي يعتمد عليه .

وقالت الوكالة ان المهرجان الذي اقيم بمناسبة يوم فلسطين قد تعهد ايضا بالتأييد لجميع الشعوب العربية في كفاحها ضد الاستعمار والامبريالية

واعلنت الرسالة ان كفاح الشعب الفلسطيني والشعوب العربية الاخرى ضد الاستعمار الاميركي واسرائيل هو جزء لا يتجزأ من الكفاح الثوري العالمي .

وحضر الاجتماع عدد من كبار

البقية على الصفحة الخامسة عمود ٧

حزب كينياتا يتهم اوغينغا

يتلقى اموالا اجنبية لتخريب كينيا

جومو كينياتا — اودينغا واغينغا

نيروبي - رويتر - اعلن حزب الاتحاد الوطني الافريقي الحاكم في كينيا ان هناك مؤامرة واسعة لتخريب كينيا وتسليمها الى القوات الاجنبية . وقال الحزب الذي يرئسه الرئيس جومو كينياتا في بيان صحفي ان الافا عديدة من الجنيهات تتدفق على كينيا لتثير النقمة على الحكومة . واتهم الحزب ما وصفه بالمنشقين الذين يعملون بتوجيه من المستر اوغينغا نائب الرئيس السابق وزعيم حزب المعارضة الحالي بتلقي الاموال الاجنبية . ولم يذكر الحزب مصدر هذه الاموال لكنه قال انها تستخدم لبلبلة الناخبين ولنسف سيادة الوطن .

حسونة ينفي تأجيل مؤتمر القمة

وصوله ووفد القيادة الموحدة الى عمان

عمان - وصل الى عمان من القاهرة بعد ظهر امس بطريق الجو السيد عبد الخالق حسونة الامين العام للجامعة العربية ليرئس اجتماعات مجلس ادارة هيئة استغلال مياه نهر الاردن وروافده التي ستعقد في عمان يوم الاحد غد . ووصل معه على نفس الطائرة الدكتور محمد احمد سليم خبير السدود في الجمهورية العربية المتحدة وعضو المجلس والسيد جمال صادق المدير الاداري والمالي للجهاز المركزي للهيئة في القاهرة ووفد من القيادة العربية الموحدة يتالف من اربعة اعضاء برئاسة الفريق عبد المنعم رياض رئيس هيئة اركان القيادة .

وقد استقبلهم في مطار عمان السيد احمد الطراونة رئيس ديوان الموظفين والمهندس محمد خلف مدير المؤسسة الاردنية الاقليمية لروافد نهر الاردن والسيد مهيب الخياط وكيل وزارة الخارجية بالاضافة الى عدد من كبار ضباط القوات المسلحة .

وصرح السيد حسونة بان البحث في اجتماعات المجلس سيكون لمتابعة الاعمال الجارية في الاقسام الثلاثة من

البقية على الصفحة الخامسة عمود ١

ممثل عبد الناصر لا يسافر للسعودية

القاهرة - قالت جريدة « الاهرام » ان السيد حسن صبري الخولي الممثل الشخصي للرئيس جمال عبد الناصر قد اعتذر عن السفر الى المملكة العربية السعودية للبحث في مشكلة اليمن بصحبة الشيخ صباح الاحمد وزير خارجية الكويت .

وكان الوزير الكويتي قد اقترح سفر السيد الخولي الى الكويت على ان يتوجها من هناك معا الى المملكة العربية السعودية .

وقالت « الاهرام » ان الجمهورية العربية المتحدة اكدت مجددا ترحيبها بالمساعي الحميدة التي تبذلها الكويت لايجاد حل سلمي لمشكلة اليمن .

معارك ضارية في شمال العراق

بين الجيش العراقي والمتمردين الاكراد

بغداد - اقليمية - اكدت صحيفة « البلد » البغدادية نقلا عن مصادر مأذونة مقتل لقمان البرازاني النجل الاكبر للملا مصطفى البرازاني الزعيم الكردي الثائر في معركة بين القوات العراقية والثوار الاكراد . وقالت الصحيفة ان عددا كبيرا من المتمردين سقطوا قتلى في معركة قرب راوندوز مما يجعل امر القضاء على حركة التمرد الانفصالية في الشمال قاب قوسين او ادنى .

وقالت صحيفة « المنار » البغدادية في مقال افتتاحي ان المعركة التي يخوضها الجيش العراقي في الشمال ليست الا جزءا من معركتنا الضارية ضد المخطط الاستعماري الذي يستهدف تمزيق البلد وتعطيله عن اداء واجبه القومي على شتى المستويات وبمختلف المعارك والميادين .

وكانت اذاعة القوات العراقية المسلحة قد القت امس الاول برامجها الاعتيادية واذاعت موسيقى واغاني

البقية على الصفحة السادسة عمود ٦

تأميمات أخرى في الجزائر

الجزائر - رويتر - قالت مجلة « الثورة الافريقية » الناطقة باسم جبهة التحرير الوطني الحاكمة في الجزائر ان الجزائر ستقدم على اتخاذ خطوات جديدة للتاميم تشمل جميع مرافق الحياة في البلاد . واضافت المجلة الاسبوعية تقول ان عمليات التاميم ستستمر الى ان يصبح استقلال الجزائر وسيادتها في مأمن بحيث لا يمكن الطعن فيهما وخاصة من اية دولة . وكانت الجبهة الحاكمة قد اعلنت في وقت سابق من هذا الشهر تاميم المناجم التي يملكها اجانب . وتعد الجبهة في الوقت الحاضر قانونا جديدا للاستثمارات المالية يشمل رؤوس الاموال الجزائرية الخاصة ورؤوس الاموال الاجنبية .

تابين عبد السلام عارف في ٣٠ الجاري

بغداد - اجتمعت لجنة تابين الرئيس العراقي الراحل عبد السلام عارف برئاسة الدكتور محمد ناصر وزير الثقافة والارشاد العراقي لبحث الترتيبات التي تتعلق بالحفل التابيني الذي سيقام يوم ٣٠ ايار الحالي وقد قررت اللجنة اقامة التابين في حدائق قاعة الشعب .

اجتماعات الخبراء السوريين والروس

دمشق - تبدأ في دمشق اليوم اجتماعات الخبراء الروس والفنيين السوريين في الهيئة العامة لمشروع سد الفرات للبدء بدراسة الاعمال التنفيذية لمشروع السد وسيقوم الخبراء الروس في وقت قريب بزيارة موقع السد لدراسته على الطبيعة .

الجزائر تنفي احتلال مناطق مغربية

الرباط - رويتر - قالت صحيفة « العلم » الناطقة بلسان حزب الاستقلال المغربي المعارض ان القوات الجزائرية احتلت منطقة مغربية تقع الى الشمال من تندوف . وتقع هذه المنطقة في جزء متنازع عليه من منطقة الحدود حيث كانت قوات البلدين قد اشتبكت في قتال متقطع في تشرين الاول من عام ١٩٦٣ .

ومن جهة اخرى نفت مصادر رسمية في الجزائر انباء وجود تحركات عسكرية للقوات الجزائرية على الحدود مع المغرب .

محطة تلفزيونية في العريش

القاهرة - ذكرت صحف القاهرة انه قد تقرر بدء ارسال محطة تلفزيون العريش التي ستغطي ارض فلسطين المحتلة في ٢٣ تموز القادم

لتحقيق في مقتل مروة

يجري بسرية تامة ودأب وحزم

بيروت - اقليمية - وجهت النيابة العامة التهمة غيابيا الى المتهم الفار محمود ارواني بالاشتراك بالقتل العمد عن سابق تصور وتصميم في جريمة اغتيال السيد كامل مروة صاحب صحيفتي الحياة والديلي ستار الذي قتل في مكتبه هنا مساء الاثنين الماضي

وكان ارواني عامل مقسم الهاتف في دار صحيفة الحياة قد توارى عن الانظار اثر مقتل السيد مروة برصاصة اطلقها المتهم المعتقل عدنان شاكر سلطاني .

وقالت مصادر قضائية ان البحث لا يزال مستمرا عن ارواني للقبض عليه وذكرت ان التحقيق يجري بسرية تامة مع المتهم سلطاني وان هناك اعتقالات تجرى على ذمة التحقيق ثم يفرج عن المعتقلين في حال عدم ثبوت علمهم بالجريمة .

وناشد السيد نبيه البستاني النائب العام التمييزي في بيان له الصحفيين

البقية على الصفحة الخامسة عمود ٧

للمحافظة على عيونكم
اعتمدوا محلات
دمياني

النظاراتي القانوني الوحيد
خبرة ٣٠ عاما وشهرة
في اتقان العمل
عمان - القدس - نابلس

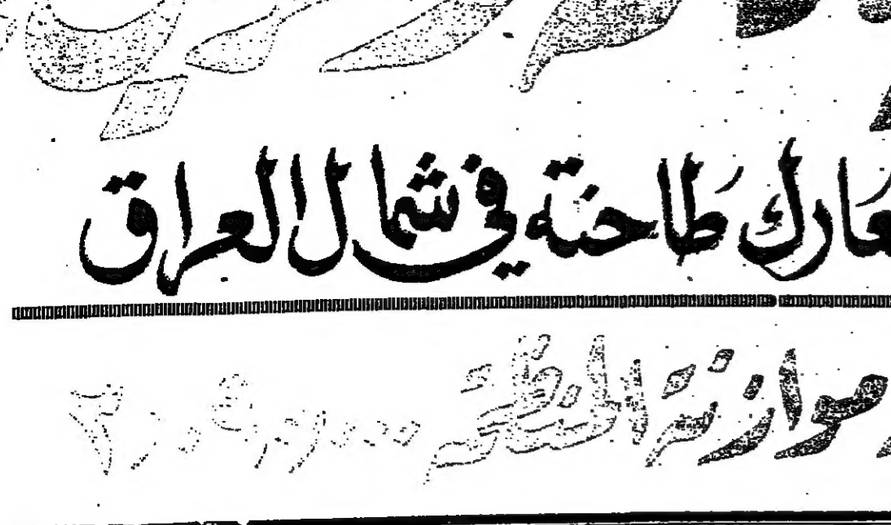

السيد عبد الخالق حسونة والدكتور محمد احمد سليم لدى وصولهما الى مطار عمان وفي استقبالهما السادة احمد الطراونة ومحمد خلف ومهيب الخياط . تصوير نميراميس .

٢٠٠ دبابة و٨٠ طائرة اميركية لاسرائيل

صفقة اسلحة « قالت » بزعم موازنة التسلح !

القاهرة - قالت جريدة « الاهرام » القاهرية ان الولايات المتحدة الاميركية عقدت صفقة اسلحة جديدة مع اسرائيل ، بدىء بالفعل - قبل اسبوعين - بتسليم اجزاء منها تحت ستار من التكتم الواضح . وتضم هذه الصفقة مائتي دبابة اخرى من طراز « باتون م-٤٨ » المزودة بمدفع من عيار ٩٠ ميلليمترا والتي تزن الواحدة منها ٤٩ طنا . كما تضم الصفقة ثمانين طائرة من طراز « ف-١٠٤ » المقاتلة ويبدو ايضا ان هناك عددا غير معروف - والمقدر ان يكون قليلا - من الطائرات من طراز « ف-١١١ » الحديثة

وتعتبر صفقة الاسلحة الاميركية الجديدة هي الصفقة الثالثة الكبيرة خلال العامين الاخيرين مع اسرائيل وكانت الصفقة الاولى تضم مئتي دبابة ايضا وما يقرب من ستين طائرة عقدت بتدخل الولايات المتحدة الاميركية بين اسرائيل والمانيا الغربية التي قامت بدور المورد ثم اضطرت لوقف

البقية على الصفحة الخامسة عمود ٨

استنكار عربي للصفقة الجديدة

بيروت - استنكرت الدوائر الرسمية والشعبية في العواصم العربية صفقة الدبابات الضخمة والطائرات المقاتلة الجديدة التي ستقدمها الولايات المتحدة الى اسرائيل وقالت هذه الدوائر انها ترى في هذه الصفقة تأكيدا جديدا لدعم الولايات المتحدة لنوايا اسرائيل العدوانية ضد الدول العربية وتشجيعا لها على الاستمرار في سياسة العدوان

قرضان جديدان من أميركا لاسرائيل

واشنطن - اقرت اللجنة الزراعية التابعة لمجلس الشيوخ الاميركي تقديم قرضين بمبلغ من المليرات الاسرائيلية يوازي خمسة ملايين دولار . وسيقدم مبلغ ١٢ مليون ليرة اسرائيلية الى مؤسسة وايزمان للعلوم . اما القرض الثاني ويبلغ حوالي ثلاثة ملايين ليرة اسرائيلية فسيقدم الى جامعة باريلان في رمات غان لتوسيع وسائل التعليم

استقبل عبد الناصر ممثل سورية

القاهرة - استقبل الرئيس جمال عبد الناصر السيد سامي الدروبي الممثل الدائم لسورية لدى الجامعة العربية ولم تذكر وكالة انباء الشرق الاوسط التي نقلت هذا النبأ اية تفصيلات عن المقابلة .

المانيا الغربية تبني اسرائيل

ولكن اتصالات اسرائيل ستحرك كرامة المانيا

بون - وصف ناثن بن ناثان السفير الاسرائيلي لدى المانيا الغربية الاتفاق الاقتصادي الاخير بين حكومتي بون وتل ابيب بانه مساهمة مهمة في تنمية اسرائيل وقال ان اهمية هذا الاتفاق تنحصر في انه تجاوز التدابير في العلاقات السياسية والاقتصادية الاعتيادية كما انه اعرب عن رغبة المانيا الغربية في بناء اسرائيل !

ومن جهة اخرى قالت جريدة « دي فيلت » ان المانيا الغربية اقدمت على تضحية كبيرة نتيجة اقامتها علاقات دبلوماسية مع اسرائيل واسارت الجريدة الى ما حدث خلال الزيارة التي قام بها المستشار السابق اديناور الى اسرائيل فقالت ان موقف اسرائيل الحالي سوف يشجع سعور العداء لها في المانيا الغربية اذ ان موقفها لا يمكن فهمه من الناحية السياسية .

وقد سأل احد اعضاء مجلس النواب الالماني الغربي الحكومة عما اذا كان من الصواب ان تمنح مساعدات اقتصادية لبلدان تعترف بحدود اودرنايسه مع بولندا

وتقول رويتر انه يبدو ان النائب كان يشير بذلك الى اسرائيل

يوم الجيش في لواء جنين

جنين - وجهت الجهات العسكرية المعنية الدعوات الى عدد كبير من شخصيات المدينة واللواء لحضور المهرجان العسكري الذي سيقام في مكان ما يوم الثلاثاء القادم بمناسبة يوم الجيش كما وجهت الدعوات مناورة ليلية يقوم بها جنودنا البواسل

عقود الاسلحة بين السعودية وبريطانيا

لندن - رويتر - سئلت الحكومة في مجلس العموم امس عن قيمة العقود التي وقعت مع المملكة العربية السعودية حتى الان والتي تشكل جزءا من اتفاق عقد اخيرا ويتعلق بتزويد المملكة العربية السعودية بشبكة دفاع جوي . وذكر المستر فردريك مولي وزير الطيران في رد خطي ان قيمة الطلب السعودي اعلنت في مجلس العموم في ٢١ كانون الاول سنة ١٩٦٥ بانها تفوق المئة مليون جنيه استرليني وقد وقعت حتى الان من هذا المبلغ عقود بقيمة ٥٥ مليون جنيه استرليني

بعد زيارة كوسيغين للمتحدة

امكانات باهرة للعلاقات بين البلدين

موسكو - رويتر - جاء في نبأ في صحيفة « برافدا » الناطقة بلسان الحزب الشيوعي السوفياتي ان المحادثات الاخيرة التي اجراها المستر اليكسي كوسيغين رئيس الوزراء السوفياتي في القاهرة اظهرت وجود امكانات باهرة امام العلاقات بين الجمهورية العربية المتحدة والاتحاد السوفياتي .

وقال مراسلان خاصان لبرافدا رافقا المستر كوسيغين في زيارته للجمهورية العربية التي استغرقت ثمانية ايام وانتهت في هذا الاسبوع ان الصداقة بين البلدين اصبحت اقوى الان . وقالت برافدا ان التعاون الاقتصادي ينمو بنجاح كبير وانه اخذ يعطي ثمارا ملموسة . واضافت تقول ان الاتحاد السوفياتي اعلن مرة اخرى تأييده للتحولات التقدمية في الجمهورية العربية المتحدة .

وفي لندن قالت صحيفة « التايمز » ان هناك علاقة خاصة بين الاتحاد السوفياتي والجمهورية العربية المتحدة ولكنها تساءلت عن مدى ما سيذهب اليه الروس جنبا الى جنب مع القاهرة

البقية على الصفحة الخامسة عمود ٤

اسعار العملة
في محلات حمزه الكرد
باب الساهرة - شارع صلاح الدين

الدولار	٣٥٩
الدولار الشيكات الكبيرة	٣٦٠ فلسا
الاسترليني	٩٩٨ فلسا
المارك الالماني	٨٩ فلسا
الفرنك الفرنساوي	٧٢٫٦ فلسا
دراخما يوناني	١١٥ فلسا
اللبناني	١١٥ فلسا

الشيكات الكبيرة الدولار او الاسترليني الرجاء مراجعة محلاتنا تلفون ٣٤٨٥

غدا الاحد — يقيم — غدا الاحد
سبورتنج
مطعم ومنتزه للعائلات
في نادي السباق والصيد الملكي - ماركا
بادارة : مطعم علي بابا
حفلة موسيقية عائلية راقصة
الساعة الثامنة مساء يوم غد الاحد ٢٢-٥-٦٦
ثمن العشاء كامل دينار واحد
يرجى حجز الاماكن سلفا بواسطة تلفون ٢٢٧٠٣
لا تدعوا هذه الحفلة تفوتكم
فهي ليلة من ليالي العمر، وما العمر الا ليلة
سبورتنج
اعلانات نفاع

تسرعت

لطمة ثانية

–بقلم : ابراهيم سكجها–

تستمر الهند ، في عهد انديرا غاندي ، في كشف زيف اسرائيل ، ومكانها الحقيقي من الاستعمار ، عميلة له او بديلة ، حسب الظروف .

عندما مر شازار عبر الهند في ذهابه الى نيبال ، ثم في عودته منها ، كان يريد ان يحرجها ، وينتزع منها اعترافا قانونيا كاملا به رئيسا لدولة اسرائيل ، ولكن الهند كانت اكثر منه فهما ، وتميزت بالجرأة عندما رفضت استقباله رسميا في المطار ، فغوتت عليه وعلى اجهزة الدعاية الصهيونية فرصة نادرة كانت قد اعدتها ، وهيأت نفسها لاستغلالها .

وبعد هذه اللطمة لدولة العصابات ، ورئيسها ، وجهت الهند اليها صفعة موجعة ، حين رفضت منها مساعدات تواجه بها ازمة الجفاف والجوع التي تعاني منها الكثير ، رغم حاجتها الماسة في ازمتها الى كل عون ، ومن اي جهة جاء .

وقد جاء الموقف الهندي ، في الحالتين ، اكراما للعلاقات الودية مع الدول العربية ، ومحافظة عليها ، وحرصا منها على تنميتها ، رغم وضوح الموقف العربي ضدها في قضية كشمير ، والعلاقات مع باكستان بوجه عام .

ثم جاءت انديرا غاندي ، بالامس ، تفضح حقيقة العون المزعوم الذي ستقدمه اسرائيل ، حين اعلنت ان اسرائيل حصلت على السماد الذي عرضت تقديمه ، من الخارج ، وان على الهند ان تحصل عليه من المكان ذاته .

وهذا يعني : ان اسرائيل تستخدم المساعدات التي تحصل عليها من اسيادها الغربيين ، لتشتري ولاء الدول النامية الاخرى .

ولقد رفضت الهند هذا الاسلوب المخادع ، وكشفته ، ومن رأينا ان هذه الصفعة الهندية لاسلوب العمالة الاسرائيلية للاستعمار في تقديم المساعدات المزعومة ، تصلح نقطة انطلاق لحملة فضح عربية كبيرة في افريقيا واسيا ، لحقيقة المساعدات التي تقدمها اليها اسرائيل ، وتستخدمها في لعب دور العميلة او البديلة التي يدفعها الاستعمار للعبه !

العمل في مشروع سد زقلاب

عمان – صرح الدكتور سلمي جوده رئيس سلطة قناة الغور الشرقية بان العمل يجري الان بسرعة ونشاط في مشروع سد زقلاب وان احتفالا كبيرا سيجرى في نهاية شهر اب القادم تحت رعاية جلالة الملك المعظم بمناسبة انتهاء العمل في هذا المشروع الحيوي الذي سيتسع لاربعة ملايين متر مكعب من المياه تجمع من الاودية الجانبية وستروى مياه السد مساحات من الاراضي التي تقع فوق منسوب القناة الرئيسية لقناة الغور الشرقية كما سيكون لهذا المشروع اثر كبير في زيادة مساحات الاراضي التي تروى من مياه قناة الغور الشرقية وتحسين طرق الري .

وفد الاردن لمؤتمر البحث العلمي

عمان – قرر مجلس الوزراء ايفاد كل من الدكتور امين مجج والدكتور محمد حافظ سالم والسيد وصفي حجاب للاشتراك في المؤتمر الثالث للبحث العلمي الذي سيعقد في الجزائر في شهر ايلول القادم بدعوة من منظمة اليونسكو وسيبحث المؤتمر عددا من الشؤون المتعلقة بالبحث العلمي في دول الشرق الاوسط وشمال افريقيا

عاد سينللي الى جنيف

عمان – القدس – غادر عمان الى جنيف بطريق بيروت صباح امس السنيور بيير سينللي مدير المكتب الاوروبي التابع للامم المتحدة في جنيف والمسؤول عن مكتب الامم المتحدة في عمان بعد زيارة للاردن استغرقت اسبوعا

وكان السنيور سينللي قد تشرف اثناء اقامته بمقابلة جلالة الملك المعظم واجتمع الى السيدين وصفي التل رئيس الوزراء واكرم زعيتر وزير الخارجية .

واعلن هنا ان البحث بين السيد زعيتر والسنيور سينللي تناول الشؤون المتعلقة بمكتب الامم المتحدة في عمان والقضايا التي تهم الاردن والامم المتحدة

انتخابات المجالس البلدية

عمان – قرر وزير البلديات تشكيل اللجان الانتخابية التي ستشرف على الانتخابات البلدية في كل من الرمثا وجرش المقرر ان تجرى يوم السبت القادم وانتخابات بلدية الكرك في ٩ حزيران وعرابة في ١٦ منه وعجلون في ٢٥ منه

لجنة وزارية لتطوير المنطقة السياحية

الممتدة بين مدينة العقبة والحدود السعودية

عمان – قرر مجلس الوزراء تأليف لجنة وزارية تضم السادة سعيد الدجاني وزير النقل وحاتم الزعبي وزير الاقتصاد الوطني ومحمد طوقان وزير الدولة رئيس مجلس سلطة السياحة والدكتور خليل السالم محافظ البنك المركزي مهمتها اتخاذ كافة الاجراءات التي من شأنها تطوير المنطقة السياحية الجديدة الممتدة بين مدينة العقبة والحدود السعودية بأقصى سرعة ممكنة وبفعالية قصوى مع تفويض اللجنة كامل الصلاحيات للتعاقد مع الشركات الاستشارية والخبراء الفنيين لاعداد مخطط تنظيمي للمنطقة الجديدة يحقق اهدافها التنمية السياحية لها ويكون متناسقا مع المخطط التنظيمي لمدينة العقبة واعداد الدراسات التفصيلية للمشروعات السياحية والمرافق والتسهيلات اللازمة لتحقيق تلك المشروعات في المنطقة على ان تقوم اللجنة بتنسيق اعمالها مع لجنة تنظيم مدينة العقبة والدوائر المختصة الاخرى فيما يتعلق بتوفير سبل المواصلات والخدمات اللازمة للمشروعات السياحية بما في ذلك مطار العقبة وطريق واحي اليتم العقبة وطريق العقبة الحدود السعودية السياحية واقامة مشاريع المياه والكهرباء والتشجير وغير ذلك من المشاريع .

وقرر مجلس الوزراء تفويض وزير الاقتصاد الوطني ومحافظ البنك المركزي باجراء اتصالات مع البنك الدولي للانشاء والتعمير والمصادر التمويلية الاخرى لاغراض التمويل وتنفيذ المشاريع في المنطقة المذكورة .

وفود خبراء الشؤون في زيارة القدس

صولتها على المقدسات والجمعيات وحفلة الامانة لتكريمها

القدس – وصلت الى القدس صباح امس الوفود العربية لمؤتمر خبراء الشؤون الاجتماعية المنعقد بعمان وادت صلاة الجمعة في المسجد الاقصى المبارك وقامت بزيارات لضاحية البريد وجمعية عين سينيا التعاونية لعصر الزيتون وبيت صفافا وتعرفت على الاماكن الدينية في القدس وبيت لحم

وقد اقامت امانة القدس الساعة الواحدة والنصف من بعد ظهر امس مادبة غداء في فندق جبل الزيتون تكريما للوفود حضرها قائد الجبهة الغربية ومساعد محافظ القدس ومدير الشرطة بالوكالة وقناصل الدول العربية وعدد من مدراء الدوائر الحكومية والنواب والاعيان .

وفي نهاية المادبة القى السيد روحي الخطيب امين القدس الكلمة التالية : –

يشرفني ان انوب عن اهل القدس في الترحيب بكم في رحابها المقدسة وان انوب عن امانتها بشكركم لتفضلكم بتلبية دعوتها الاخوية . وان اغتنم الفرصة لاحيي بواسطتكم الاقطار العربية الشقيقة ، ملوكا ورؤسا وامراء وشعوبا ، واتمنى لكم مؤتمرا موصول النجاح ، اهلا بكم وبمن حولكم من اخوان بررة . وخير مقدم

ان رسالة التعاون التي تحملون رايتها وتنشدون نشرها خفاقة في ارض العرب وبحر العرب وسماء العرب ، في جو من البحث العلمي الهادىء والتخطيط السليم والتطبيق العلمي الصادق ، لهي الرسالة التي تصحح الكثير من اوضاع محيطنا غير المستقر وتثبت كياننا ، وتفتح واسع المجال لمستقبل عربي قوي وزاهر .

لقد قاسى العرب كثيرا من عدم التعاون وشاهدوا الكثير من الدول القوية المتعادية ينسون خلافاتهم ويتعاونون في كثير من المجالات ويحققون الوافر من المكاسب لدولهم ولشعوبهم ولعل في مشاهدتكم للقدس المجزأة ، ولفلسطين المقسمة وتجوالكم على حدودها . ما يزيد في عزمكم وايمانكم على التصميم لتحقيق التعاون العربي في كافة ميادينه .

ونحن الذين كتب علينا المرابطة لكم عهد الله علينا ان تكون لكم خير الجنود في جيش التعاون وكتائب التعاون

وقد اجاب عليه الدكتور عبد المنعم خلاف نائب رئيس وفد الامانة العامة للجامعة العربية بكلمة استوحاها من الجو الديني والتاريخي للمدينة المقدسة ومن وحي الامة العربية المرابطة على الخطوط الامامية ومما جاء فيها قوله ان اجتماعاتنا يجب ان تكون ترجمانا للعمل العربي الموحد في المجالات الاقتصادية والسياسية والعسكرية لمواجهة العدو الذي يشمل خطره الامة العربية باسرها ويدعونا الواجب الى تنبيه الرأي العام العربي من العدو اللئيم الذي اقتحم ديارنا وفصل الشرق العربي عن المغرب العربي .

وفي المساء غادرت الوفود الى عمان .

وصرح السيد بحري علاء الدين وكيل وزارة الشؤون الاجتماعية بان تواصي المؤتمر سترفع فورا الى وزراء الشؤون الاجتماعية والعمل لوضع خطة عمل عربية موحدة قبل انعقاد المؤتمر الدولي للعمل الذي سيعقد في جنيف وسيترأس وزراء الشؤون الاجتماعية والعمل في البلاد العربية الوفود العربية للمؤتمر الذي سيعقد في اواخر الشهر الحالي .

رام الله – وصل الى المدينة الساعة الثالثة من بعد ظهر امس رئيس واعضاء مؤتمر خبراء الشؤون الاجتماعية التعاونيات ، وزاروا عصرة عين سينيا النموذجية لعصر الزيتون وطافوا بالمنطقة الزراعية في عين سينيا وقد استقبل الوفد امام عين سينيا السادة داود حوارث عضو الاتحاد التعاوني ممثلا للجمعيات التعاونية في اللواء وصلاح الدين الحسيني رئيس جمعية عين سينيا وتصري سمارة سكرتير مجلس الادارة والاعضاء وطاف الجميع باقسام المعصرة ووحداتها وشاهدوا عمليات تكرير الزيت وانتاجه وتوزيعه وقد سجل بعض الاعضاء كلمة اعجاب في دفتر زيارات المعصرة ثم توجهوا الى الاراضي والمناطق الزراعية المحيطة بالمعصرة واستمعوا الى شرح مسهب عن احوال الفلاحين وحياتهم وتطورات الزراعة وكيفية قطف الزيتون وعصره

وبعد ذلك قاموا بجولة في مرافق رام الله والبيرة الرئيسية .

عاد الدكتور حزين للقاهرة

زيارته لمستشفى جمعية المقاصد الخيرية

القدس – غادر القدس بالطائرة الى القاهرة ظهر امس الدكتور سليمان حزين وزير الثقافة في الجمهورية العربية المتحدة ورئيس وفد الجامعة العربية لمؤتمر خبراء الشؤون الاجتماعية في البلاد العربية المنعقد حاليا في عمان

وقد اعرب الدكتور حزين قبل سفره عن ارتياحه التام لسير الابحاث والنتائج التي سيتوصل اليها المؤتمر

وكان في وداع الدكتور حزين بالمطار السادة امين يونس الحسيني المدير العام للاتحاد التعاوني وبصري علاء الدين وكيل وزارة الشؤون الاجتماعية واحمد الملا قنصل الجمهورية العربية المتحدة بالقدس .

وكان الدكتور حزين قد قام في الصباح بزيارة للمستشفى الاسلامي لجمعية المقاصد الخيرية الاسلامية الذي تبنيه على جبل الزيتون بالقدس . ورافقه في زيارته السيد توفيق حسن وصفي مدير مكتب جامعة الدول العربية بالقدس والسيد محمود انجيه مدير عام الجمعية حيث اطلع الوزير على المرحلة التي وصل اليها العمل في هذا المشروع الاسلامي الكبير .. واعرب الدكتور حزين عن بالغ سروره وغبطته بما شاهده من تقدم ملموس في تشييد هذا المشروع ، وتمنى للقائمين عليه كل توفيق في خدمة الاهداف الكريمة التي يسعون جاهدين لتحقيقها .

نتائج اجتماعات لجنة الترانزيت

عمان – وصل الى عمان امس السيد علي الحسن وكيل وزارة المالية الجمارك . بعد ان حضر مؤتمر الترانزيت العربي في القاهرة وصرح بان اللجنة الفنية للمؤتمر بحثت الطلب الذي قدمه الجانب الاردني والمتضمن تخصيص حصة لسيارات الشحن الاردنية لنقل البضائع الى الكويت تخلصا من المزاحمة غير المتكافئة التي تلقاها سيارات الشحن الاردنية من السيارات الكويتية . وقال السيد الحسن ان اللجنة ستعقد اجتماعا اخر في دمشق في النصف الاخير من شهر اب المقبل ليتسنى لمندوب الكويت الرجوع الى حكومته في هذا الشأن وحتى تتمكن الامانة العامة للجامعة من ابلاغ ما تم بحثه في هذه الاجتماعات الى الدول الاخرى الاعضاء في اتفاقية الترانزيت لتكون على بينة منه بغية اصدار التعليمات اللازمة الى مندوبيها في الاجتماع المقبل

السلطة الموحدة للمصادر الطبيعية

عمان – ذكر مصدر وزاري ان الراي قد استقر على اصدار مشروع قانون السلطة الموحدة للمصادر الطبيعية الذي ستصبح بموجبه دائرة الابحاث الجيولوجية وسلطة قناة الغور الشرقية وسلطة المياه المركزية سلطة واحدة بقانون موقت وقال المصدر ان بيانا سيصدر خلال الايام القليلة القادمة حول هذا الموضوع

تشكيلات جديدة

عمان – قرر رئيس الوزراء تعيين المهندس سعيد بينو وكيل وزارة الاشغال العامة مندوبا عن شركة مناجم الفوسفات في لجنة التحكيم التي ستنظر في الخلاف القائم بين الشركة ومتعهد الحفريات

كما قرر السماح للمهندس ماهر النابلسي من ملاك وزارة الاشغال بالعمل في امانة العاصمة بعد الظهر والاشتراك مع المسؤولين في الامانة في الدراسات التي تجرى لتنظيم السير بالعاصمة

وقرر السيد فضل الدلقموني وزير المواصلات الاستغناء عن خدمات السيدين خليل نصار وعبد الرحيم احمد يوسف من ملاك وزارته وقبول استقالة السيد علي حماد ابو سفيان

وينتظر ان تصدر اليوم او غدا قائمة باسماء حوالي ٣٥ مستخدما من ملاك وزارة المواصلات سيمنحون زيادات شهرية تتراوح بين دينار وثلاثة دنانير تقديرا لهم

بعثات جديدة

عمان – وافق رئيس الوزراء على قرار لجنة البعثات المتضمن ايفاد السيد اديب حجيج والسيد محمد زهير حجازي في بعثات للتدريب على الشؤون السلكية واللاسلكية لمدة سنة في بريطانيا وتمديد بعثة السيد محمود عبد الجابر شلهوب الموظف في دائرة الابحاث الجيولوجية لمدة سنة ليتسنى له الحصول على دبلوم في علم المعادن واعتبار خدمات السيد حسين الرفاعي في سلطة المياه تنفيذا للالتزام المترتب عليه لدائرة الابحاث الجيولوجية

قرى محافظة العاصمة

عمان – قام السيد ضيف الله الحمود محافظ العاصمة امس بجولة تفقدية لعدد من قرى المحافظة زار فيها قرى ناعور ووادي السير وام عبهرة واطلع على مطالب السكان كما قام بالكشف على الموسم الزراعي وعلى المزارع النموذجية فيها

مسجد الطرة

اربد – جرى تحت رعاية السيد محمود الادهش المحافظ مدير قضاء الرمثا الاحتفال بانتهاء اعمال بناء مسجد الطرة وحضر الاحتفال فضيلة الشيخ فتحي الحمودي القاضي الشرعي ورئيس البلدية ورئيس قسم شرطة المحافظة

افواج المصطافين بدأت بالوصول

رام الله – بدأت افواج المصطافين العرب من الكويت تصل الى مدينة رام الله . وقد وصل عدد منهم هنا الخميس الماضي وحلوا في فنادق المدينة كما قام بعضهم باستئجار بعض الفيلات والمنازل

الجمعيات الخيرية

عمان – ذكر السيد ضيف الله الحمود محافظ العاصمة ان الاتحاد اللوائي للجمعيات الخيرية سيعقد اجتماعا اليوم في مركز الاتحاد لبحث عدد من الامور المتعلقة بموازنة الاتحاد وانشاء بناء لمواستعراض طائفة من الطلبات المقدمة من بعض الفقراء لمساعدتهم

الدكتور عيسى سلطي

رام الله – عاد من بيروت امس الدكتور عيسى سلطي رئيس المجلس الاعلى بعد ان حضر مؤتمر اقليم منطقة البحر الابيض المتوسط الصحي عقد في لبنان

« رسالة المعلم »

عمان – صدر العددان الثالث والرابع من « رسالة المعلم » وهي المجلة التربوية الثقافية التي تصدرها وزارة التربية والتعليم وقد حفلت كالعادة بعدد كبير من الابحاث والمقالات التربوية

« الادارة اللامركزية »

نابلس – سيفتتح يوم غد جناح المكتبات الاردنية الثقافي لهذا العام بمحافظ نابلس السيد نايف الحديد بالقاء محاضرة بعنوان « الادارة اللامركزية » الساعة الرابعة من مساء الاثنين الموافق ٢٣–٥–٩٦٦ وذلك في حديقة مكتبة بلدية نابلس العامة

نائب رئيس بلدية جنين

جنين – باشر السيد محمد توفيق المحمود عمله نائبا لرئيس بلدية جنين طيلة غياب رئيس البلدية في غزة

× × ×

عودة فاضل

سيعود الى ارض الوطن من بريطانيا في الساعة الخامسة من مساء اليوم السبت الحاج مفلح السعد البطاينة بعد ان من الله عليه بالشفاء العاجل من المرض الذي اصابه اخيرا وسيستقبل في مطار عمان الذي بالوفد المحدد من قبل اهله وعشيرته فاهلا ومرحبا بابي سعد

× × ×

عودة عروسين

عمان – عاد الى عمان من فرنسا الشاب الاديب السيد توما قسطندي يغنم وعروسه الصبونة بعد قضاء شهر العسل ، وهما يستقبلان الهنئين في منزل والده السيد قسطندي يغنم في جبل عمان ابتداء من يوم الاثنين الموافق ٢٣–٥–٩٦٦ ولغاية يوم الاحد الموافق ٢٩–٥–٩٦٦

شركة الكهرباء الوطنية

عمان – علم ان المهندس احمد لزام امين العاصمة طلب من وزير الاقتصاد الوطني مساهمة الامانة في مجلس ادارة شركة الكهرباء الوطنية وقد رفع هذا الطلب الى رئيس الوزراء للنظر فيه

قوائم بمستخدمي سلطة قناة الغور

عمان – قرر الدكتور سلمي جوده رئيس سلطة قناة الغور الشرقية تأليف لجنة من رؤساء الاقسام في السلطة لوضع قائمة باسماء المستخدمين ممن يتقاضون رواتبهم من المشاريع المفتوحة في ميزانية السلطة وممن اصبح في حكم المقرر الاستغناء عن خدماتهم وذكرت المصادر المطلعة ان هؤلاء سيحصلون على تعويض قانوني بموجب قانون العمل اما الفنيون والكتبة فالنية تتجه الى عدم الاستغناء عن اي منهم

لجنة السير بالعاصمة

عمان – تعقد اللجنة المركزية للسير اجتماعا برئاسة محافظ العاصمة اليوم للنظر في مواقف السيارات وحركة السير بالعاصمة

مشاريع بلدية صويلح

عمان – تحدث السيد موسى يتو رئيس بلدية صويلح عن مشاريع البلدية للعام القادم فقال ان موازنة البلدية بلغت لهذا العام ٣٦ الف دينار خصصت لتعبيد الطرق وصيانة الشوارع الفرعية وانشاء حديقة عامة وملاعب رياضية وايصال التيار الكهربائي وشبكة المياه الى الاحياء المتبقية من البلدية وقال ان البلدية قامت بانشاء رصيف على جوانب الشوارع في البلدة بالاضافة الى اصلاح بعض الشوارع كما قامت البلدية بانشاء سوق الخضار وموقف للسيارات .

العمل في مؤتمر جراحي الدماغ والاعصاب

انتهاء ترتيبات عقده في القدس

القدس – يقيم مجلس امانة القدس حفلة عشاء تكريمية لاعضاء مؤتمر جراحي الدماغ والاعصاب بالقدس مساء يوم الجمعة ٢٧ الحالي

وسيرحب امين القدس باعضاء المؤتمر باسم مدينة القدس المدينة العربية المقدسة .

ولا يخفى ما لهذا المؤتمر العلمي الذي ينعقد في مدينة القدس من اهمية علمية وسياحية فهو المؤتمر الاول في تاريخ الاردن لجراحة الدماغ والاعصاب يشترك فيه ما يزيد على ثلاثين جراحا في الدماغ من البلاد الاوروبية والبلاد العربية بدأوا يتوافدون على القدس ، بالاضافة الى اربعين جراحا وطبيبا من الاردن وهو المؤتمر الذي اكسب الاردن سمعة طيبة في الحقلين العلمي والبيداغوجي ، اذ عرف الكثيرون في العالم الخارجي بان الاردن يشارك في التقدم العلمي الجراحي ، فلديه الجراحة المتقدمة في الدماغ ، التي لا تقل عنها في اي بلد اوروبي ، وان القدس مدينة عربية في الاردن البلد السياحي العربي الكبير

وقد دعا لعقد هذا المؤتمر الدكتور انطون ترزي ، الرئيس الحالي لجمعية جراحي الدماغ والاعصاب للشرق الاوسط . الذي يرأس المؤتمر واشرف على اعداده ليكون على اعلى درجة من الترتيب والفعالية .

يوم الميدان لكلية الفرير بعمان

عمان – احتفلت كلية الفرير « دي لاسال » بعمان بيوم الميدان بعد ظهر امس على ملاعب الكلية تحت رعاية السيد وصفي التل رئيس الوزراء . وقد اعتذر في اللحظة الاخيرة عن الحضور شخصيا لاسباب صحية واناب عنه السيد حاتم الزعبي وزير الاقتصاد الوطني الذي يتلقى اربعة من ابنائه العلم في الكلية وشهد مهرجان يوم الميدان الذي اشترك فيه ٧٧٠ طالبا من طلبة الكلية جمهور كبير من المدعوين يتقدمهم السيد عز الدين المفتي وزير المالية والسيد عبد الوهاب المجالي وزير الداخلية وسفراء الدول العربية والاجنبية وتخلل الاحتفال الذي استمر ساعتين ونصف الساعة مختلف الالعاب الرياضية والرقصات الشعبية ورقصات فنية قام بها فريق من طلاب الصفوف الابتدائية كما قدمت فرقة كشافة الكلية حفلة خاصة نالت الاعجاب والاستحسان واشرف على اعداد المهرجان السيد ميشل صوالحة مدير الرياضة البدنية في الكلية كما ان رئيس الكلية الاخ اوتوريو الباب عنه احد المعلمين في الله كلمة ترحيب بالمدعوين الذين اعجبوا بما شاهدوه

جمعية العلوم

نابلس – عقد مجلس ادارة الجمعية الاردنية للعلوم جلسة في قسم المناهج والكتب المدرسية برئاسة الدكتور قدري طوقان ووافق المجلس على انتخاب السادة : محمد اديب العامري نائبا للرئيس والدكتور عبد اللطيف شرف امينا للسر والسيد عرفات التكروري امينا للصندوق

كما بحث المجلس في الامور المتعلقة بالجمعية ووضع الخطة اللازمة لاستمرار النشاط العلمي والجمعية ترحب بانضمام كل زميل ممن يحملون درجة جامعية في العلوم ويمكن الحصول على التفصيلات اللازمة من امين السر بالكتابة للعنوان التالي ، الدكتور عبد اللطيف شرف ، كلية العلوم ، الجامعة الاردنية .

تاكد فشل الموسم الشتوي

المحافظة على أسعار الخبز رغم الجفاف

عمان – ذكرت دائرة التموين والاستيراد والتصدير في نشرتها الشهرية ان نمو بعض الحاصلات الشتوية قد اكتمل في مناطق الاغوار كالشعير والعدس والكرسنة وباشر المزارعون بعمليات الحصاد وقامت لجان فنية بالكشف على المزروعات لتقدير الحاصلات من الحبوب والقطاني لهذا الموسم وتشير الدلائل الى ان معدل الانتاج لهذا العام اقل بكثير من الاعوام السابقة بسبب عدم انتظام سقوط الامطار مما ادى الى تلف الكثير من المزروعات .

وقالت النشرة ان اسعار الحبوب والقطاني في الاسواق المحلية اخذت بالتدني لتوقع نزول محاصيل الاغوار اما السمسم المستورد فقد ارتفعت اسعاره بمعدل دينار للطن كما ارتفعت اسعار الذرة البيضاء .

وقالت النشرة ان اسعار الدقيق المنتج محليا بقيت كما حددتها الدائرة وقد اتخذت الدائرة كافة الترتيبات لابقاء اسعار الدقيق والخبز على ما هي عليه رغم الجفاف .

وارتفعت اسعار السكر الناعم بمعدل نصف دينار للنوع الكوبي وثلاثة ارباع الدينار لكل من التشيكي والروسي .

وبدأ موسم الخضار والفواكه الصيفية واخذ العرض يزداد تدريجيا مما ادى الى انخفاض اسعار بعضها كالموز والكوسا والباذنجان والفاصوليا والبندورة اما الحمضيات فقد مالت للارتفاع بسبب انتهاء موسمها .

مبنى الخارجية

عمان – بات من المقرر ان ينقل مركز وزارة الخارجية الى مبنى جديد في جبل عمان شارف على الانتهاء .

مشاريع اربد

اربد – قام السادة عبد المجيد المجالي محافظ اربد والزعيم سليمان ارتيمة مدير شرطة المحافظة وسعدي ظهبوب مساعد المحافظ ونعيم التل رئيس بلدية اربد واعضاء لجنة التنظيم بتفقد اعمال التنظيم الواسعة التي تجرى حاليا في اربد وصرح المحافظ بان المدينة ستكون نموذجية فعلا كما يريدها الحسين الباني وستنتهي باذن الله من اعمال التنظيم التي ستعيد الى اربد رونقها خلال فترة بسيطة . وقال ان تغييرات جذرية على اتجاهات السير ستجرى كما ان عمليات بناء الارصفة الجديدة تتم بسرعة بالاضافة الى الحدائق والملاعب الرياضية وقال ان البلدية تقوم بدور ايجابي ملموس

الشعب البريدية

رام الله – قررت وزارة المواصلات فتح ١٤ شعبة بريدية جديدة ضمن اواخر الشهر الحالي وذلك ضمن العشرين شعبة المقرر افتتاحها قريبا

سحب الاستهلاك الشهري للئة لسندات التوفير لحاملها

في مدينة جنين تاريخ ٢٣–٥–١٩٦٦

يسر شركة التوفير والاستثمار المساهمة

المركز الرئيسي عمان – شارع الهاشمي – تلفون ٢٤٤٩٤

ان تعلن للسادة المكتتبين بسنداتها والى المواطنين الكرام بان سحب الاستهلاك المئة لسندات التوفير لحاملها الصادر عنها سيجرى في تمام الساعة الثالثة من بعد ظهر يوم الاثنين الموافق ٢٣–٥–٦٦ في قاعة مدرسة بنات جنين الثانوية في مدينة جنين بحضور عطوفة متصرف لواء جنين مندوبا عن محافظ لواء نابلس ممثلا لوزارة الداخلية وذلك على الاصدارات الخمسة في ان واحد .

الاول – ب – الخامس – و –
الثاني – ج –
الثالث – د – السادس – ز –

سندات التوفير لحاملها

وثائق الامان ورمز الاطمئنان لمستقبل افضل

الصداري والمشدات الأكثر طلباً في اميركا لأنها المتينة والمريحة

صداري ومشدات ستيفاني

Stephanie's

مجموعة كبيرة من المقاسات تناسب جميع الأذواق

الموزعون عابدين ابناء عم – شارع الرضا – عمان تلفون ٢٥٧١٢

اطلبوها من جميع محلات النوفوتيه

بلدية البيرة

اعلان

يرغب مجلس بلدية البيرة في التعاقد مع متعهد لتزويد موظفي وعمال البلدية ببدلات خاكي عددها ٧٢ بنطلون صنف القماش ٢٥٠٠ ياباني ، و ٧٢ قميص صنف القماش ١٩٠٠٠ بوبلين ياباني .

تقدم المناقصة مع عينة من القماش مرفقة بتامين قدره ١٠٪ من القيمة اما نقدا او بواسطة شيك مصدق قبل الساعة الواحدة من بعد ظهر يوم الثلاثاء الواقع في ٢٤–٥–٩٦٦ .

« وديع محيسن حسن »
رئيس بلدية البيرة

اعلان

القوات المسلحة الاردنية بحاجة الى متعهدين لتقديم اللوازم المبينة بادناه .

فعلى الراغبين مراجعة سكرتير لجنة العطاءات لاخذ التفصيلات اللازمة .

تقبل المناقصات من اليوم ولغاية الساعة العاشرة والنصف صباحا من الايام المبينة ازاء كل مادة بادناه .

١– عدس مجروش ١–٦–٩٦٦
٢– طحين بلدي ٦–٦–٩٦٦
٣– بدلات عمل ١١–٦–٩٦٦
٤– جرزات صوف ١١–٦–٩٦٦

العطاءات

سينما القدس
ان مارجريت – تونى فرانسيوزا
في
الباحثون عن المرح
The Pleasure Seekers
بالسينما سكوب والالوان الطبيعية
الفرقة الفدائية
او خط النار
The Thin Red Line
كير دوليا • جاك ناردن
الحفلات ٣٫١٥ و ٧٫٣٠ مساء

سينما الحمراء
١– هارلو الفاتنة
HARLOW
بالسينما سكوب والالوان الطبيعية
كارول بيكر – راف فالوني
بيتر لوفورد – مايكل كونورز
٢– سانتو ومجرمو الحلبة
SANTO & THE KILLERS
اقوى افلام المصارعة العنيفة والبطولة
الحفلات ٢٫٣٠ و ٧٫٣٠ مساء

سينما النزهة
اعظم انتاج سينمائي
« الجكوار السوداء »
بطولة : طروب • احسان صادق
نادية حمدي
٢– الفيلم التاريخي الكبير
« لص سمرقند »
THIEF OF SAMARKAN
بطولة : تونى رسل • لوسيانا جلي
الحفلات ٣٫٣٠ و ٨ مساء

سينما الجميل
« دليلة »
بالسينما سكوب وبالالوان
بطولة : عبد الحليم حافظ
شادية • رشدي اباظة
٢– « حتى نلتقي »
بطولة : فاتن حمامة • عماد حمدي • احمد مظهر
الحفلات ٣٫٣٠ و ٨ مساء
ترقبوا : الفلم الهندي الكبير « خاندان » بالالوان

سينما دنيا
١– كيف تقتل زوجتك
HOW TO MURDER YOUR WIFE
« بالالوان »
جاك ليمون – فيرنا ليزي
فرسان المجد
THE GLORY GUYS
بالسينما سكوب والالوان
توم تريون – سينتا بيرجيه
الحفلات ٣٫٣٠ و ٧٫٣٠ مساء

سينما الوليد
فيروز في
بياع الخواتم
بالالوان الطبيعية
مع نصري شمس الدين والفرقة الشعبية اللبنانية
غزو فيتنام
TO KILL A MAN
جاري لوكوود – جيمس شيكنا
ليندا هو
الحفلات ٣٫١٥ و ٧٫٣٠ مساء

سينما ريفولي
تقدم
تحفة الافلام السينمائية
١– حكاية زواج
سعاد حسني – تكري سرحان
حسن يوسف – امال فريد
٢– قافلة زاهورو
CRAVAN - OF - ZAOR
ملون
الحفلات ٤ و ٨ مساء
ترقبوا فتاة الكوبرا

سينما بيت لحم
١– القديس مارفرنسيس
FRANCIS OF ASSISI
سكوب وملون
ستيوارت وايتمان وتوريس هارت
٢– الجزاء
بطولة شمس البارودي – حسين الشربيني – عزيزة حلمي ورجاء يوسف
الحفلات : ٣٫١٥ و ٧٫٤٥ مساء

سينما الشرق
الفلم التاريخي الجبار
١– ريفاك بطل قرطاجنة
بطولة : جاك بالانس – بوستن والز
الملاك الازرق
THE BLUE ANGEL
سكوب وملون
بطولة كيرت جيركنز – ماي برد
الحفلات ٣ و ٧٫٣٠ مساء

سينما الامل
تقدم اجمل افلام هذا الموسم
بالالوان
توم جونز
TOM JONES
البرت فيني – سوزان يورك
يوم ثورة الحراس الامبراطورية
سكوب وملون
ريشارد هاريس
الحفلات ٣ و ٧٫٣٠ مساء

تقرير مفصل لخبير السياحة

عمان ـ رفع المستر جيمز ياخ خبير السياحة الدولي الى السلطات المختصة تقريرا شاملا عن الشؤون السياحية في البلاد تضمن عددا من النقاط والتوصيات التي من شأنها رفع مستوى الخدمات السياحية واقامة المشاريع السياحية التي تغري السائح بالبقاء لاقصى فترة ممكنة في البلاد وبالتالي تنمية عدد السياح القادمين الى البلاد • وقد اعد المستر جيمز ياخ الذي قدم الى الاردن لهذه الغاية منتدبا من الامم المتحدة هذا التقرير بعد قيامه بجولات شاملة على جميع المناطق السياحية في المملكة واطلع على احتياجاتها

وزير التربية يشرح بالتفصيل «فلسفة وزارة التربية والتعليم»

قانون ١٩٦٤ وضع ١١ هدفا تقوم عليها الان نشاطات ومناهج الوزارة

عمان ـ تحدث السيد ذوقان هنداوي وزير التربية والتعليم عن شؤون وزارته الى السيد ابراهيم السمان المدير الاداري لوزارة الاعلام في برنامجه الاسبوعي الناجح « حقيبة وزارية »

وقد اجاب الوزير هنداوي على سؤال للسيد السمان حول الفلسفة التي يقوم عليها نظام التربية والتعليم في الاردن فقال ان الوزارة تحملت خلال السنوات القليلة الماضية على صوغ وتشكيل فلسفة تربوية • واود ان اذكر بان الدولة ـ اية دولة ـ حتى تستطيع ان تسمى بالدولة الحديثة لا بد من ان يكون لها في الحياة فلسفة عامة تتفق شكلا وموضوعا مع القيم والمثل العليا التي تؤمن بها من جهة وتتناسب مع الاهداف السياسية والاجتماعية والاقتصادية والثقافية والروحية التي تنادي بها من جهة اخرى ، وبعبارة اوضح ان هذه الفلسفة هي المصدر وهي الينبوع وهي الدستور الذي يجب ان يسترشد به المواطن والمجتمع على السواء في تصرفاتهما وسلوكهما واتجاهاتهما ، واما الشيء الثاني الذي لا بد من ذكره قبل ان ادخل في موضوع الفلسفة التربوية التي يتبناها الاردن فهو ان للظاهر السياسية والاقتصادية والاجتماعية التي يعتنقها بلد ما بعبارة اخرى لنظام الحكم العام في ذلك البلد تأثير كبير على صوغ وتشكيل الفلسفة التربوية في ذلك البلد ولا غرو في ذلك فالنظام التعليمي هو جزء من نظام الدولة العام وقوانين التربية والتعليم في بلد ما تسنها السلطة التشريعية مثلها مثل بقية القوانين كما ان الانظمة والتعليمات والبلاغات التي يصدرها مجلس الوزراء مثلا ووزير التربية والتعليم في اي بلد لتاسيس المدارس وتنظيمها وتسييرها يجب ان تتسق وتتناسب مع الاتجاهات العامة للدولة على ضوء هذه الاساس الفلسفي الاجتماعي الذي تقوم عليه الدولة الحديثة عادة يحق لنا ان نتساءل ، هل للاردن فلسفة خاصة به ، فلسفة حياة خاصة به • وما هي ان وجدت هذه الفلسفة اركانها ، واسسها ، وخطوطها ، ما هو اردننا الذي نامله ونؤمن به • ما هي المبادىء والمثل والافكار الرئيسية التي نستطيع ان نقول بانها تصوغ اطارا كاملا متكاملا لفلسفة الحكم الاردني وتشكل نبراسا ودستورا لهديه وارشاده في مسيرته السياسية والاقتصادية والاجتماعية والثقافية •

واستطرد السيد هنداوي يقول : ان الدولة الاردنية ليست لها فلسفة حياة مكتوبة خاصة بها حتى الان ، اذ اننا جميعا نعلم بانه باستثناء الدستور الاردني الذي يضم احكاما عامة في نظام الحكم وفي حقوق المواطنين وواجباتهم اقول : باستثناء هذا الدستور والذي كانت احكامه او جاءت احكامه عامة وتحتاج الى كثير من الشرح والتفصيل والتفسير والتاكيد والتثبيت حتى تصبح مفهومة لدى جميع المواطنين ، باستثناء هذا الدستور وباستثناء توجيهات جلالة الملك المعظم الرئيسية في المناسبات المختلفة نستطيع ان نقرر مبدئيا انتفاء فلسفة حياة خاصة يؤمن بها الاردن او بعبارة اصح نستطيع ان نقرر انتفاء فلسفة عامة مفهومة لدى جميع المواطنين في الاردن لنظام الحياة والحكم فيه في جميع مناحيه ونشاطاته •

هذه المقدمة كان لا بد منها لكي نفهم لماذا خلا قانون التربية والتعليم الاسبق الذي سن في عام ١٩٥٥ من اية فلسفة تربوية كمصدر لتنظيم التربية والتعليم في الاردن • ومنذ ذلك التاريخ في الوقت الذي خلا فيه القانون من اي فلسفة تربوية وفي الوقت الذي تنبهت فيه وزارة التربية الى عدم وجود مثل هذه الفلسفة والى هول الكارثة وجسامتها في حالة انتفاء او عدم وجود مثل هذه الفلسفة اذ ليس اخطر على مجتمع ما من وجود جيل مثقف سائد لا هدف له ولا فلسفة عامة في الحياة تهديه وترشده ولا قيم ومثل عامة لمجتمعه يعززها ويؤمن بها ، ان وجود مثل هذا الوضع كفيل بتفكيك المجتمع وتفتيته وتمزيقه ولهذا كان لا بد من صوغ تلك الفلسفة التعليمية ولكن هل كانت الرؤية واضحة لدى وزارة التربية والتعليم في ذلك الوقت اي قبل عشرة اعوام ، كان الافق لا يزال غامضا وكانت ابعاده لا تزال غير واضحة امام وزارة التربية والتعليم ثم بدات الامور تتكشف شيئا فشيئا وبدات الرؤية تتضح رويدا رويدا ، اذ حدث منذ ذلك التاريخ ان مر الاردن ودول عربية عديدة بتجارب قاسية ، بعد عام ١٩٥٥، اثبتت في مجموع احداثها وتطوراتها ونتائجها اهلية وقدرة نظام الحكم الاردني على حماية المجتمع والمحافظة على وحدته وجنبته شعور التمزق والتفتيت ووفرت له اسباب الاستقرار والعافية ومكنته من النمو والتطور والانتقال من حالة التخلف الى حالة كبيرة من النهضة والتقدم في جميع مجالات الحياة الثقافية والاقتصادية والعمرانية والاجتماعية رغم بعض العثرات والاخطاء هنا وهناك ، وبعبارة اخرى اثبتت الاسس الدستورية للحكم الاردني بانها اسس صالحة لتكوين اطار صالح لفلسفة في الحياة تكون قاعدة ومنطلقا في جميع مجالات التطور في كل مناحي الحياة ، ولهذا لم يكن عجبا ان ياتي قانون التربية والتعليم الجديد الذي سن في عام ١٩٦٤ وهو حاو لفلسفة تربوية واضحة في اسسها واركانها مستمدة من الاصول التالية :

اولا : الدستور الاردني واحكامه كما سبق وان ذكرت في بدء حديثي •

ثانيا : تجارب الاردن وواقعه المحلي والعربي •

اما المصدر الثالث الذي استمدت الفلسفة التربوية اصولها منه كما جاء في قانون التربية والتعليم فهو القيم والمثل العليا التي يؤمن بها الاردن ، واما المصدر الرابع فهو امال الاردن واهدافه وحاجاته القائمة والمنتظرة في ميادين السياسة والاقتصاد والاجتماع والثقافة وهكذا جاءت تلك الفلسفة واضحة ونصت على ما يلي :

اولا : الايمان بالله وبالمثل العليا للامة العربية ولا حاجة بي الى شرح هذا الاساس الفلسفي طويلا ، فقد اثبتت التجارب بان الامم والافراد مهما بلغت تقدمها ومهما بلغت تقنيتها من الثراء والسلطان فانها ستبقى الى الابد باضطراب نفساني وقلق وعدم استقرار الى ان تؤمن بمشيئة الله خالق هذا الكون التي تتمثل وتتجلى في القوانين الطبيعية المختلفة ، هذا هو الايمان بالله ، اما ربط هذا الايمان بوجوب الايمان بالمثل العليا للامة العربية فلاننا نؤمن بان الاسلام في جوهره ومثله ومعاملاته مرتبط اشد الارتباط بالعروبة ومثلها وخلقها السوي الصحيح ، وان قيم الاسلام الحقيقية ومبادىء العروبة الصحيحة هي ابعد ما تكون عن كل انواع التعصب الطائفي والعنصري والقبلي ، وبعبارة اخرى فان روح الاسلام وروح العروبة متفقان وتوأمان لا ينفصلان عن بعضهما البعض

واما المبدأ الفلسفي الثاني الذي قام عليه نظام التربية والتعليم فهو الايمان بوحدة الامة العربية وبحريتها وشخصيتها في الوطن العربي الموحد المتكافىء • نعم اذ اننا نؤمن بالوحدة لان الايمان بها ينسجم مع واقعنا التاريخي الطويل من جهة وينسجم مع تاريخ الاردن الحديث وهو ابن الثورة العربية الكبرى التي قامت لتوحيد الامة العربية من جهة ولاننا نؤمن بالوحدة سبيلا للحفاظ على حياتنا وطريقا لقوتنا ومنعتنا ورخائنا وازدهارنا من جهة ثانية • ونحن ندعو الى تحرر الامة العربية الى جانب وحدتها لان الوحدة لا يمكن ان تثبت جذورها في الارض ولا يمكن ان تقوى وتزدهر الا بالانعتاق من كل انواع السيطرة

اما المبدأ الثالث الذي نصت عليه فلسفة التربية والتعليم فهو الايمان بان المملكة الاردنية الهاشمية دولة عربية ونظام الحكم فيها نيابي ملكي وراثي والشعب الاردني جزء من الامة العربية • وتفسيرا لهذا المبدأ فاننا نؤمن استنادا الى تجربتنا الاردنية والى عديد التجارب في العالم العربي المحيط بنا بان الملكية الدستورية الهاشمية قد اثبتت صلاحيتها واهليتها لخدمة المجتمع وتحقيق الكثير من اهدافه وتمكينه من التطور ونحن نؤمن بان الملكية الهاشمية الدستورية ستحقق لهذا المجتمع على المستويين المحلي والعربي اهدافه القريبة والبعيدة المحدودة والمنطلقة على السواء

اما المبدأ الرابع فينص على الايمان بعروبة فلسطين ، والعمل على استردادها واسترداد جميع الاجزاء المغتصبة من الوطن العربي •• يجب على اجيالنا ان تؤمن بان كل معاني التحرر والوحدة والازدهار والانطلاق لا يمكن ان تتم وتكتمل وتعطي معناها الحقيقي للامة العربية بغير تحرير فلسطين ، فتحرير فلسطين هو المحك الرئيسي لنضال الامة العربية ولوحدتها ولتحررها

اما المبدأ الخامس فينص على ما يلي : التفاهم الدولي على اساس العدل والمساواة والحرية ونحن نريد لطلابنا واجيالنا ان تعلم ان العلاقات الدولية السليمة هي علاقات قائمة على الاحترام المتبادل وتبادل المصالح المشروعة وعدم الارتباط المسبق بمواقف اي كتلة من الكتل الدولية المتنازعة بل يجب علينا نحن العرب ان نقرر موقفنا من القضايا الدولية الراهنة القائمة في العصر الحاضر بحسب موقف الدول الكبرى من قضايانا العربية المصيرية • ومن هنا جاء البند ينص على ان التفاهم الدولي يجب ان يقوم على اساس من المساواة ، المساواة والعدل

والمبدأ السادس في الفلسفة التربوية ينص على احترام كرامة الفرد وتقدير المصلحة العامة للمجتمع بحيث لا يطغى احدهما على الاخر اذ ان الطلاب يجب ان يعلموا ويدعوا وعيا كاملا لا لبس فيه ولا غموض بان كرامة الفرد وحريته هما قيمتان اساسيتان نهائيتان من قيم المجتمع الصالح ولا يمكن ان يكون هناك ابداع ولا مجال للخلق والابداع الا اذا توفرت الحرية الكاملة بشرط ان تكون تلك الحرية مجالا لاظهار مواهب الفرد الكامنة لخدمة المجتمع الذي يعيش فيه

والمبدأ السابع ينص على العدل الاجتماعي واتاحة الفرص المتساوية للتعلم لجميع ابناء الاردن وبناته ضمن امكانات الافراد انفسهم اذ ان جميع افراد المجتمع مهما تكن مكانتهم يجب ان يتمتعوا بمستوى كريم في الحياة المادية والادبية لا يجوز الهبوط دونها باي حال من الاحوال كما ان الفرص يجب ان تكون متساوية لابناء الامة جميعا دون تمييز او تفريق بين غني او فقير ، بين ريفي وبدوي وحضاري ، بين ذكر وانثى ، بين ابن طائفة واخرى اذ ان هذا المبدأ يتضمن الايمان بالمبادرة والمبادأة الفردية المنطلقة •

وينص المبدأ الثامن على مساعدة كل طالب على النمو جسميا وعقليا واجتماعيا وعاطفيا ليصبح مواطنا مسؤولا عن نفسه وعن مجتمعه ولا حاجة بي الى شرح هذا البند لانه يوضح نفسه بنفسه •

ويقول البند التاسع بالايمان باهمية التربية والتعليم لتنمية المجتمع الاردني ضمن اطار الوطن العربي المتكامل في جميع النواحي وذلك :

أ ـ بتحسين البيئة الطبيعية عن طريق التصنيع والسيطرة على الموارد الطبيعية •

ب ـ بالاهتمام بتطوير التكنولوجيا ، التقنية الحديثة والاستفادة منها والتنبه في الوقت نفسه لاثارها وما تحدثه من مشكلات والاعداد مقدما لتجنب هذه المشكلات وايجاد حلول لها •

ج ـ بصهر المجموعات السكانية في بوتقة مجتمع اردني عربي منسجم متناسق •

د ـ بجعل الولاء للملك وللوطن

هـ ـ بالاعتزاز بالقيم العربية والمثل الروحية وتطوير العادات والتقاليد الاجتماعية غير السليمة لتلائم التغير البشري الحضاري المستمر ، نعم ، يجب ان نعلم طلابنا واجيالنا بان المجتمعات تختلف من حيث حاجاتها القائمة والمنتظرة تبعا للتطور الحضاري الذي بلغته في مختلف نواحيها ، ويجب ان تؤمن اجيالنا بان التربية والتعليم هي اسلم وافضل نظام لتنمية المجتمع الاردني في نواحيه الحضارية المختلفة او بما يسمونه بالمتغيرات الحضارية من بيئة وسكان وتقنية ونظام اجتماعي ونظام للقيم ، وان التربية يجب ان تؤمن وان تعلم ابناءنا بان التربية هي النظام الضابط الوحيد الذي يعمل على توازن المتغيرات الحضارية للمجتمع الاردني في تطورها وسيرها وانه هو العامل الاول لانسجامها واتساقها وبالتالي المتربية هي افضل نظام لتحقيق مجتمع اردني افضل لديه مناعة ذاتية ضد الانحرافات ذات اليمين وذات اليسار وضد اية عقائد او مبادىء مستوردة دخيلة •

واما المبدأ العاشر فينص على احترام الحرية والنظام الديمقراطي الذي يتيح للمواطنين ان يسهموا في حكم انفسهم وادارة شؤونهم في شتى الميادين على اسس من المعرفة والمصلحة المشتركة ، على اجيالنا ان تعلم علم اليقين بان العقل والفكر والثقافة والفن لا يمكن ان تترعرع وان تنمو وان تزدهر وان تتطور وان الحقيقة لا يمكن ان توجد وتحترم الا في ظل انظمة ديمقراطية ، وان الطريق الوحيد للقضاء على بعض مساوىء الديموقراطية هو بمزيد من الديموقراطية الخالية من الفوضى والجهل والاستغلال •

اما البند الاخير في هذه الفلسفة التربوية فينص على المشاركة الايجابية في التطور الحضاري العالمي المتمثل في العلوم والفنون والاداب •

واستطرد السيد هنداوي يقول : تلك هي الخطوط العريضة للفلسفة التربوية في الاردن كما هي مثبتة في قانون التربية والتعليم الذي وضع قبل عامين وانبثقت عن هذه الفلسفة اهداف عامة مفصلة للتربية والتعليم في الاردن واهداف خاصة لكل مرحلة تعليمية من المراحل التعليمية الثلاث الابتدائية والاعدادية والثانوية وهي اهداف مفصلة ترسم منهجا كاملا لجميع النشاطات التربوية والخبرات التعليمية التي يتلقاها ابناؤنا في المدارس ، وبموجب تلك الفلسفة وتلك الاهداف العامة والخاصة نقول بان المعلم في مدرسته وواضع المنهاج في عمله ومدير المدرسة في ادارته والموجه التربوي في مكتبه وفي تعاونه مع المعلمين ونصائحه والمسؤول في وزارة التربية والتعليم في تحمل مسؤولياته ، جميع هؤلاء يجدون في تلك الفلسفة وفي تلك الاهداف نبراسا يهديهم جميعا لخلق مواطنين اقوياء في عقولهم واجسامهم ومشاعرهم ، ايجابيين متعاونين في سلوكهم وتصرفاتهم ، وديموقراطيين في اتجاهاتهم وعلاقاتهم وطنيين في خدمتهم لمجتمعهم الاردني ولوطنهم العربي الكبير ، انسانيين في اهوائهم ونزعاتهم •

مجالس بلدية جديدة في منطقة رام الله

رام الله ـ ذكر السيد عبد القادر الجاعوني متصرف لواء رام الله بانه سيقوم بجولة على بعض القرى للعمل على تاليف مجالس بلدية جديدة فيها بدلا من المجالس القروية ومن هذه القرى الطيبة وعاروره وبيتين •

شؤون العائدين

رام الله ـ طاف السيدان يوسف رضا مراقب منطقتي القدس ورام الله بوكالة الغوث وعبد الله حمدان مساعده باراضي مخيم منطقة ابو اشخيدم واشرفا على ترتيبات الشروع في العمل على نقل العائدين الى المخيم الجديد الذي تقرر اقامته بالقرب من اراضي مخيم قلنديا •

طريق حقل الرعاة

بيت ساحور ـ قامت دائرة المياه بحفر الشارع الرئيسي المؤدي الى حقل الرعاة من اجل مد انابيب للمياه تصل الى مشروع الاسكان

وقد مر على ذلك حتى الان عدة اشهر دون ان تقوم الدائرة بمد الانابيب وقد ادى ذلك الى عرقلة المرور في الشارع الذي يؤمه السياح يوميا •

• وقد طلب الينا المواطنون في المدينة لفت نظر الدائرة المذكورة الى ضرورة الاسراع في العمل ، فلماذا تحفر الطريق اذا كانت الدائرة غير مستعدة لتمديد الانابيب ؟

متصرف لواء الزرقاء ورؤساء الدوائر والاعيان والنواب يستمعون الى محاضرة الدكتور محمود ابراهيم مدير التعليم الخاص في وزارة التربية والتعليم في قاعة الغرفة التجارية ـ تصوير ستوديو الحديقة •

السيد عبد المجيد المجالي محافظ اربد ومدير الشرطة الزعيم سليمان ارتيمة ورئيس البلدية السيد نعيم التل ومساعد المحافظ السيد سعدي طهبوب اثناء تفقدهم اسواق مدينة اربد ومشاريع البلدية ـ تصوير فريد.

موازنات البلديات

عمان ـ طلب وزير البلديات من المحافظين والحكام الاداريين في المملكة الايعاز الى رؤساء البلديات كل في منطقته الاسراع بمواافاة الوزارة بمشاريع ميزانياتهم للعام المالي الحالي ليتسنى لهذه البلديات البدء في تنفيذ مشاريعها المختلفة بعد اقرار ميزانياتها

وقد وافق الوزير على مشاريع ميزانيات بلديات نابلس وجنين ونعور والصريح والنعيمة والحصن

جيولوجي الماني الى الاردن اليوم

عمان ـ يصل الى عمان اليوم الدكتور ريشتر بيرنبورغ نائب رئيس دائرة المسح الجيولوجي في المانيا الغربية لحضور حفلة الاستقبال التي تقيمها البعثة الالمانية الجيولوجية يوم الاحد في نادي الملك حسين بمناسبة انتهاء مهمة البعثة في الاردن بعد عمل استمر خمس سنوات

وسيتولى الدكتور بيرنبورغ تسليم نتائج اعمال البعثة الالمانية ومعداتها الى مكتب المسح الجيولوجي والتعدين الذي انشاته الحكومة الاردنية اخيرا

الجمعية الطبية بنابلس

نابلس ـ عقدت الجمعية العمومية للجمعية الطبية العربية بنابلس اجتماعها السنوي وقد تم انتخاب هيئة ادارية جديدة من السادة : الدكتورة عصمت صنوبر رئيسة والدكتور شوكت زيد الكيلاني سكرتيرا والصيدلي فيصل كنج امينا للصندوق والدكتور جمال مسعود الخياط والدكتور نديم عوض اعضاء • وقد اقامت الندوة الطبية حفلة شاي تكريمية •

أنباء الرياضة

نتيجة مباراة عمان

عمان ـ اقيمت تحت رعاية امين العاصمة المهندس احمد فوزي امس مباراة ودية بكرة القدم بين فريقي النادي الاهلي ونادي الجزيرة بعمان على ملاعب الكلية العملية الاسلامية وحضرها جمهور كبير من هواة الرياضة واسفرت المباراة عن تغلب نادي الجزيرة باصابتين مقابل اصابة واحدة

بطولة مراكز الشباب

عمان ـ جرت الساعة العاشرة من صباح امس مباريات تنس الطاولة على بطولتي مراكز الشباب الاجتماعية الفردية والزوجية في قاعة مركز الشباب الاجتماعي بمخيم الحسين واشتركت في هذه المباريات فرق تمثل مراكز الشباب في مختلف مناطق الاردن وفاز بالبطولة الفردية السيد اسحق امارة من مركز شباب مخيم الاعمري وتلاه في المرتبة الثانية السيد مصطفى شركس من مركز شباب مخيم طولكرم اما بطولة المراكز الزوجية فقد فاز بها السيدان حربي يوسف واسعد جبر من مركز شباب مخيم الاعمري وتلاهما السيدان ماجد حسين ندى وعلي حسن القنة من مركز شباب مخيم بلاطة بالمرتبة الثانية وحكم هذه المباريات السادة كمال الجقة وعدنان الكردي وصالح البسيوني موفدين من الاتحاد الاردني لتنس الطاولة وفي نهاية المباريات وزع السيد محمود حسان عوض مدير نشاط الشباب بوكالة الغوث الكؤوس والمداليات على الفائزين

في كرة القدم

الزرقاء ـ جرت مباراة ودية بكرة القدم بين فريق مصفاة البترول وفريق شركة الكهرباء الاردنية بعمان على ملعب مصفاة البترول بالزرقاء واسفرت المباراة عن تغلب فريق المصفاة بخمس اصابات مقابل لاشيء

قضية موظفي الانتداب السابقين

نتائج انتخابات لجنة محافظة القدس

القدس ـ جرت الساعة الثالثة والنصف من بعد ظهر امس انتخابات اللجنة المحلية لموظفي حكومة الانتداب في محافظة القدس • القدس ورام الله واريحا ، في قاعة الغرفة التجارية بالقدس ، وقد فاز بعضوية اللجنة السادة : سعيد علاء الدين والحاج عمر الوعرى وعلي الخطيب واسعد سالم والحاج محمد ابو ندى وجابر صالح وعبد العزيز السويطي وصافي العبوشي وشفيق مسلم ولبيب دعدوش ويوسف اللبدي وثابت صلاح •

وتقرر ان يمثل السادة: سعيد علاء الدين والحاج عمر الوعرى وعلي الخطيب واسعد سالم اللجنة المحلية التنفيذية لموظفي الانتداب السابقين •

وقد تكلم في الاجتماع السيدان الوعرى نائب رئيس اللجنة التنفيذية والخطيب سكرتير اللجنة التنفيذية • فاوضحا الخطوات التي وصلت اليها قضية الموظفين السابقين ، والخطوات الاخرى التي يزمع اللجوء اليها مستقبلا ومنها : معاودة الالحاح بقوة على الغاء الاتفاقية الاردنية البريطانية المالية او تعديلها على شكل لا يقف في سبيل مطالب الموظفين المشروعة ، ودراسة اقامة قضايا معينة في بريطانيا والاتصال بالجامعة العربية لتبني القضية ماليا ومعنويا ومطالبة الدول العربية التي لها تمثيل دبلوماسي مع بريطانيا للضغط عليها من اجل ايصال الموظفين العرب الى حقوقهم وسحب التمييز الذي قامت به بالنسبة الى موظفي العصابات اليهودية السابقين الذين لم يتضرروا ولم يفقدوا وظائفهم •

وعلم ان اللجنة التنفيذية التي سيمثل فيها عضوان من كل لجنة محلية ما عدا محافظة القدس فاربعة ستجتمع حوالي نهاية الشهر الجاري لتشكيل اللجان الخاصة والمباشرة في اتخاذ الخطوات اللازمة في هذا الصدد

ملاعب للمدن

اربد ـ عمم السيد عبد المجيد المجالي محافظ اربد على الحكام الاداريين ورؤساء البلديات للعمل على ايجاد ساحات عامة لاقامة ملاعب عليها في حدود البلديات بمناسبة تعطيل المدارس وعلق السيد نعيم التل رئيس بلدية اربد على هذا التعميم بقوله اننا سنقوم فورا بتنفيذه لما يتضمنه من تشجيع للحركة الرياضية

الحفل الرياضي لكلية بير زيت

أسماء الفائزين والفائزات بالجوائز

مشهدان من الحفل الرياضي لكلية بيرزيت • فوق : الطالبات يؤدين رقصة هنغارية • وتحت : فتاة على الحصان الخشبي ـ تصوير مي •

رام الله ـ اقامت كلية بير زيت بعد ظهر امس حفلها الرياضي السنوي على ملاعب الكلية واتسم الحفل كعادة الكلية في كل سنة بالنظام والترتيب وحضر الحفل متصرف لواء رام الله ورئيس قسم الشرطة ومساعده ورئيس بلدية بير زيت والاعضاء وكهنة الطوائف واهالي بير زيت وجفنا والطيبة والقرى المجاورة كما حضر الحفل فريق من مدرسات محافظة نابلس والعاملات في الحقل الاجتماعي

وفي الساعة الرابعة عزف السلام الملكي ثم القى مدرب الفرق الرياضية كلمة ترحيبية وبعد ذلك تقدمت فرق الكلية المشتركة بالحفل على شكل استعراض تتقدمها حاملة العلم العربي وطافت بانحاء الملعب ثم قدمت حاملة العلم العربي التحية للراية العربية بين تصفيق الحاضرين واعجابهم وعادت الفرق ثانية الى اماكنها وتابع البرنامج فقدمت طالبات الكلية تمارين ايقاعية بالكرات اعقبتها العاب بالجمباز والحركات الرياضية الارضية والتمارين السويدية والرقصات الايقاعية من هنغاريا واسكتلندا ويوغوسلافيا وادى طلاب الكلية بعض التمارين الرياضية المتنوعة ثم قدمت طالبات الكلية العابا على عارضة التوازن وتولى ادارة وتدريب الفرق السيد كمال شمشوم وساعدته الانسة ايلين جونستون •

وبعد انتهاء الحفل تقدم المربي الكبير السيد موسى ناصر وطلب من السيد عبد القادر الجاعوني متصرف اللواء توزيع الكؤوس والجوائز على الفائزين والفائزات

وقد حصلت ناهدة ناصر على كاس كرة السلة وحصلت عبلة مجج على كاس كرة اليد وحصلت عائدة كيله على كاس احسن رياضية وحصلت هيفاء خوري على كاس الروح الرياضية وبالقفز العالي الاولى ناهدة بربار والثانية عائشة اسماعيل وبالقفز العريض الاولى عائشة اسماعيل والثانية هيام قسيس وفي سباق الضاحية الاولى هيام قسيس والثانية ديانا قسيس واحسن لاعبتي جمباز هيام قسيس وعائدة كيلة •

ثم وزع المتصرف الكؤوس على الفائزين ففازت فرقة اسامة بن زيد بكاس كرة السلة وتسلمه غسان قسيس وفازت فرقة سعد بن ابي وقاص بكاس الكرة الطائرة وتسلمه ميشيل عصفور وبكاس كرة اليد فازت فرقة اسامة بن زيد وتسلمه غسان قسيس كما فازت بكاس كرة القدم وتسلمه عصام قسيس وبكاس تنس الطاولة وتسلمه احمد بوران وفاز بلقب احسن طالب رياضي ميشيل عصفور وبكاس الروح الرياضية عصام ربيع وفاز بكاس الضاحية خالد الديك والقفز العالي الاول فوزي النابلسي والثاني خالد الديك وبالقفز العريض الاول فوزي النابلسي والثاني مازن نزال العرموطي وفي سباق الضاحية فاز حنا كيله وفاز باحسن لاعب جمباز عصام قسيس •

ثم قدم متصرف اللواء مجموعة من الجوائز الاخرى لبقية الفائزين والفائزات وفي الساعة السادسة انتهى يوم بير زيت الرياضي وخرج الجميع وهم يشكرون للكلية اتاحتها هذه الفرصة السعيدة لمشاهدة جهود شباب وفتيات الوطن •

روضة الاطفال

التابعة للمدرسة العربية الثانوية

جبل اللويبدة ـ خلف الجامع السعدي ـ تلفون ٢٥٥٠٤

تعلن روضة الاطفال التابعة للمدرسة العربية الثانوية بعمان بانها ستظل تستقبل الاطفال والبنين والبنات من جميع الصفوف الابتدائية طيلة اشهر العطلة الصيفية •

مديرة المدرسة

المملكة الاردنية الهاشمية
امانة العاصمة ـ عمان
اعلان مناقصة بشأن انشاء شبكة المجاري الفرعية لمدينة عمان

يدعو مجلس امانة عمان عاصمة المملكة الاردنية الهاشمية المقاولين والشركات ذوي الكفاءة والاختصاص للاشتراك في مناقصة لانشاء شبكة المجاري الفرعية للمدينة ـ المرحلة الثانية •

يتضمن العمل المطلوب تقديم وانشاء ما يقارب مئة كيلو متر من خطوط المجاري تتراوح اقطارها بين ١٥٠ ـ ١٠٠٠ ـ ميلمتر •

يشتمل العطاء على ملحق يطلب بموجبه من المناقصين وضع شروطهم لتمويل المشروع على الا تقل مدة السداد عن خمسة سنوات بعد اكمال العمل • ويعتبر هذا الطلب الزاميا •

يمكن الحصول على دفتر المعلومات والايضاحات الخاصة بالمناقصة مجانا بناء على طلب خطي يقدم الى مكتب العطاءات في امانة العاصمة ـ عمان ص•ب ١٣٢ •

يمكن الحصول على وثائق المناقصة مع المخططات من مكتب العطاءات في امانة العاصمة اعتبارا من ١ـ٦ـ١٩٦٦ ومقابل ثمن قدره ثلاثون دينارا للنسخة الواحدة •

تقبل العروض قبل ظهر يوم الاثنين الموافق ١ـ٨ـ١٩٦٦ وترسل حسب العنوان التالي :

مجلس امانة العاصمة ـ عمان
ص•ب ١٣٢
المملكة الاردنية الهاشمية

وتظهر بالعبارة التالية « عطاء انشاء شبكة المجاري الفرعية لمدينة عمان » •

امين العاصمة
المهندس احمد فوزي

اعلان عن وظيفة محاسبين شاغرة
في امانة العاصمة

تعلن امانة العاصمة عن حاجتها الى محاسبين لسوق الخضار المركزي على ان يكون لديهم • ـ

أ ـ خبرة معقولة ودرجة متوسطة في اعمال المحاسبة ومسك الدفاتر •

ب ـ ان يجتاز فحص اللياقة الذي تجريه الامانة

ج ـ ان يكون مستعدا لتقديم الكفالة التي تطلب منه •

د ـ الراتب حسب الكفاءة •

امين العاصمة
المهندس احمد فوزي

اعلان

وزارة الاشغال العامة بحاجة الى متعهد لتقديم وتوزيع ١٨٩٠٠م٣ حصمة مخلوطة وفولية وحمصية لطريق عنجرة ـ كفرنجة •

فعلى من يود الاشتراك مراجعة قسم العطاءات والمشتريات لاستلام الشروط والمواصفات •

اخر موعد لقبول العروض الساعة العاشرة من صباح يوم الاثنين الموافق ٣٠ـ٥ـ١٩٦٦ • رئيس لجنة العطاءات المركزية للاشغال العامة

المهندس سعيد بينو

اعلان

تعلن شركة مصانع الاسمنت الاردنية المساهمة المحدودة عن طرح العطاء التالي :

عطاء رقم ٦٦/١٨ ـ موتورات وقطع غيار كهربائية •

يرجى ممن يرغب الاشتراك بهذا العطاء مراجعة مكاتب الشركة بعمان للحصول على نسخة من المواصفات •

اخر موعد لقبول العروض هو الساعة العاشرة من صباح يوم الخميس الواقع في ١٦ـ٦ـ٦٦ •

المدير العام

للبيع

تعرض جمعية العناية بالاطفال للبيع سيارة لوري كس ٣ طن قيمتها ٣٠٠ دينار حسب تقدير مصلحة الجمارك

المراجعة : عمان تلفون ٤١٥٢٠ ـ أو ص•ب ١٦٤١

اعلان

يعلن للبيع بالمزاد العلني في مستودعات الامن العام وبتمام الساعة العاشرة من صباح يوم الاربعاء الموافق ١٥ـ٦ـ٩٦٦ بيع لوازم نحاسية والمنيوم وانواع مختلفة من اللوازم والملابس

باستطاعة الراغبين في معاينة هذه المواد في مستودعات الامن بالمحطة خلال ساعات الدوام الرسمي

الرسوم الجمركية والرسوم الاخرى على المشتري باستثناء اجور الاعلان فعلى الامن العام يدفع كل مزاود ١٠ بالمئة كتامين قودي وعند الاحالة يدفع الثمن كاملا

الرئيس الاول :
عبد الحميد المايطة ـ شرطة العاصمة
رئيس لجنة البيع

مسرح الفن

المخرج المعروف السيد توما الهزو يكتب عن مسرحية الفتح

يستحق المسرح الاردني كل ما قيل عنه من اطراء

فقد كانت البداية موفقة تبشر بنهضة مسرحية ناجحة وراقية

وصل الى عمان اخيرا من لندن المواطن الاردني السيد توما الهزو المذيع والمخرج في القسم العربي بالاذاعة البريطانية . ويقوم السيد الهزو حاليا بتصوير فيلم ملون عن المقدسات الاسلامية والمسيحية داخل اسوار مدينة القدس . وقد شاهد السيد توما مسرحية « الفتح » احدى المسرحيات الثلاث التي مثلت على مدرج الجامعة الاردنية بمناسبة مولد اسرة المسرح الاردني فكتب بعض الملاحظات التي ننشرها فيما يلي :

اود ان اقول بصراحة ان ما شاهدته وانا اتابع فصول مسرحية « الفتح » وهي تمثل على مدرج الجامعة الاردنية قد بعثت في نفسي كثيرا من الارتياح وجعلني اطمئن الى ان المديح والاطراء اللذين واكبا مولد اسرة المسرح الاردني لم يكونا دون اساس . غير ان هناك ملاحظات فنية اعتقد ان في ايدائها فائدة وارجو ان تتقبلها اسرة المسرح الاردني بمثل الروح المخلصة التي املتها .

في طريقي الى الجامعة الاردنية كان يخامرني شعور بان مجيئي لحضور هذه المسرحية سيكون مضيعة للوقت وكاد هذا الشعور ان يصبح حقيقة منذ اللحظات الاولى عندما انفرجت الستارة بعد اعلان اسم المسرحية بمكبرات الصوت مصحوبا بموسيقى صاخبة «هوليوودية» ان كل من حضر الى قاعة المسرح كان ولا شك على علم باسم المسرحية التي سيشاهدها ثم ان برامج الحفلة ذات التصميم الجيد كانت توزع بسخاء على الجمهور مما جعل الجميع يقفون على اسم المسرحية واسماء الفنانين الذين سهروا على اخراجها فذلك اتنوع من المقدمات يستخدم للراديو فقط ـ وحتى في الراديو فان الاتجاه الان هو نحو البساطة في الاخراج والابتعاد عن استعمال الموسيقى والمؤثرات قدر المستطاع . كما انه لم يكن ضروريا الاعلان عن كل مشهد وفصل . اما التمثيل فقد كان على العموم جيدا وخاصة نبيل صوالحه في دور الزوج . فهاك مثلا خلافا لا يتقيد بالحركات والخطوات الموضوعة له بل يتصرف ويتجاوب حسب الظروف ـ فتراه في اول المسرحية يلتقط زجاجة الخمر قبل ان تهوى الى الارض بعد ان ارتطمت بها الستارة ـ يلتقطها ويتاملها وكانه يتردد في صب كاس منها .. مع ان كل ذلك جاء عرضا ونتيجة تصرف عقل متوقد . وهذه ميزة الممثل الجيد . اما الاخرون عدا القس فقد كان في تمثيلهم لادوارهم شيء من البرود والتصلب وخاصة الزوجة الرزيقة . اما المفوض فكان كاتبنا عن مبتغى الافلام الاميركية بملبسه وتصرفاته .. وبعيدا كل البعد عن شخصية المفتش الفرنسي انا لا ادري اي مبرر في ان يكون مفتش البوليس دائما اشابا وسيما يركبه نوعا خاصا من العاطف الذي يصرخ عن بعد ميل بان صاحبه رجل بوليس ولا شك في ان نهاية القصة غير المتوقعة تجعل المشاهد يتغاضى عن نواحي النقص في التمثيل . فالمسرح يتقبل فكرة قيام عدد من رجال الامن بتمثيل ادوار خاصة للايقاع بالزوج المجرم في الفتح ويسامحهم على اي نقص بدا منهم .

اما السمكة فشخصيته الحقيقية في قضية ـ الفتح ـ هي رسام مغمور سابق فكه لا غير . انه ليس مهرجا كما بدا لنا على خشبة المسرح الاردني . نعم ! لقد اضحكني كثيرا كما اضحك الجميع ولكن ان تحور الشخصية لتتلائم مع مواهب الممثل الهزلية فهذا ما لا يسمح به في المسرح . ثم لماذا انفرد السمكة دون غيره ببعض الاصطلاحات الشعبية العامية ؟ للمخرج الحق في التصرف بشخصية ما ضمن الاطار الذي يرسمه المؤلف وضمن تحليل المخرج لتلك الشخصية .

وثمة ملاحظة اريد ان ابديها نحو الديكور .. انا اعترف بان الديكور اتسم بقسط من الاناقة والبساطة راقت له العين ولم يطغ على احداث القصة التي وقعت جميعها في غرفة جلوس واحدة . ولكن فات المسؤولين ان بيتا ريفيا قابعا على سفوح جبال الالب الفرنسية لا يمكن ان يكون مؤثثا بمقاعد من الخيزران . واذا وجد الخيزران في بيت اوروبي وخاصة في بيت فرنسي فانك قد تجده على الشرفات او الفرندات الكبيرة التي تطل على بستان او تكون جزءا من بستان او شاطئ رملي . فجميلا لو كان الديكور يطابق شخصية البيت .

لقد سمعت وقرات الكثير عن مولد المسرح الاردني وانا اضم صوتي الى كل كلمة مديح وتشجيع ولكنني واثق من ان اسرة المسرح ذاتها تريد كذلك نقدا مسرحيا موضوعيا بالمعنى الصحيح . ولا اخاف عليها من ان يذهب المديح بعقلها كما تذهب بالراس الخمرة ولكن ان حصل ذلك فانها ستكون بحاجة الى حية الاسيرو .. حية يقدمها لها بكل اخلاص كل من له اهتمام حقيقي برفع راية الفن والتثقيف في الاردن .

مع الموسيقى ..

الموسيقى قيثارة الحياة

تختلف الاساطير في معرفة مصدر الموسيقى فالصينيون يقولون : ان طائرا غريبا مجهولا اوحى اوزانها وانغامها ، واليابانيون يزعمون ان الالهة ابتكرت الموسيقى ليغروا بها الهة الشمس على ترك الكهف الذي كانت متوارية فيه .

وتقول اسطورة عربية ان سعودها راعي الابل سقط مرة من فوق ظهر بعيره فاصيبت ذراعه برضوض . فجعل يتاوه ويقول بصوت بديع . فما ان سمعته الابل حتى امعنت بالسير ونشطت . ومن ثم تنبا ـ الحداء ـ الذي هو احد فنانين الموسيقى والغناء .

والموسيقى لفظ يوناني معناه الجمال وتغير مع الزمن فاصبحت الموسيقى الهة الجمال وتعرف الموسيقى بانها فلسفة وعلم وفن . ومن مميزات الموسيقى انها تشفي الجنون . اذ يؤكد كثير من الاطباء في الامراض العقلية ان الموسيقى من افضل الوسائل لمعالجة المجانين ، ولو خصصنا في كل مصح للامراض العقلية قسما خاصا بالموسيقى ، لشفي كثير من المجانين . لان هناك صلة وثيقة بين التركيب العضوي في جسم الانسان والانغام المنظمة . لما لها من اثر في الدورة الدموية بالمخ وغيره من اعضاء الجسم .

قال ـ شوبرت ـ الموسيقار المعروف : « ان ابدع ما انتجت من الموسيقى هو ثمرة الاعي واحزاني » ولعل الالام في حياة الفرد . قد تكون مصدرا للافراح والمسرات في حياة الجماعة . ويقول علماء النفس في ذلك : ان القطع الفنية النادرة ، شعرا كانت او نحتا او تصويرا اوموسيقى هي دليل قاطع على نزاع وجداني ومعركة عاطفية وسيمفونية ـ شوبرت ـ الرائعة الخالدة التي ماتقبل اتمامها حجة قاطعة على انه اخفق في حل المشكل التي تحاول تغيات هذه السيمفونية تعبيرا ان وقائعه واسبابه اي انه خبر المعركة النفسية فتغلب بالفن .

وهناك نوع من الموسيقى يعرف باسم ـ موسيقى الحشرات ـ اذ تختلف الاصوات الموسيقية التي تسمعها من الحشرات من حيث الطبيعة والصوت ، فان موسيقى الطبيعة كموسيقى الانسان تصدر عنها مختلف النغمات ، فمنها ما يكون بالنفخ ومنها ما يكون بالنقر ومنها ما يكون بالاحتكاك . كالكمان مثلا

ولكن بين الحشرات ما يصوت موسيقاه مثل الانسان ، فمن ذلك ملكة النحل التي تغني في الخلية ليزداد افراد شعبها اعجابا وتعلقا بها واخلاصا لها ، والخنفساء تعزف بان تشد عضلات القسم الامامي والخلفي من جسمها ويولد النمل اصواتا موسيقية دقيقة بواسطة احتكاك اجسام الذكور منه باوراق الشجر ، اما الجراد فتصدر نغمات الموسيقى عنه نتيجة احتكاك عضو من الجسم في عضو اخر ، وزقزقة البلابل تشبه الى حد كبير الموسيقى الكلاسيكية .

ان الموسيقى قيثارة ذات اوتار مشدودة حساسة ، فاذا تراخت هذه الاوتار فقدت خاصتها وامست كخيوط من الكتان

« سميح فراد شليكو »

مذكرة دعوة

صادرة عن محكمة تسوية الاراضي الى المعترضين عند ورودفل وحسن واكرم اولاد محمود حسين الزين من اهالي المزرعة الشرقية ومجهولي مكان الاقامة

بناء على استدعاء الاعتراض المقدم منكم الى مدير الاراضي والمساحة المتضمن اعتراضكم على المعترض عليه ابو السعود حلوم واخر في ما يتعلق بحصتكم من اراضي المزرعة الشرقية قد عينت يوم الاحد الواقع في ٥ـ٦ـ٦٦ الساعة ٨ صباحا موعدا لسماع اعتراضكم لذلك يقتضي ان تحضروا لدى في مكتب تسجيل اراضي رام الله في اليوم المذكور حاملين كل ما لديكم من الوثائق لسماع اعتراضكم والنظر في وثائقكم مراجعة وان لم تحضروا او ترسلوا وكيلا قانونيا يرد اعتراضكم ولا يقبل لكم اي اعتراض بعد ذلك

في ١٥ـ٥ـ٦٦

قاضي محكمة تسوية الاراضي
استاوري دعدوش

القوة الحيوية
الشباب
لجميع افراد العائلة
باستعمال
مرجرين جولد بيم
الخالي من الشحوم ـ
نباتي ١٠٠٪ مزود
بالفيتامينات ا و د
انتاج شركة مصانع
الزيوت النباتية بنابلس

وزير الدولة اليوناني يتحدث لـ «فلسطين»

التمثيل بين الاردن واليونان

ضرورة لتعزيز التعاون بين البلدين

اثينا ـ من سهيل كاظم ابو غزالة ـ

صرح السيد افانجلوس سافوبولوس وزير الدولة اليوناني لشؤون رئاسة الوزراء ان زيارته الاخيرة للاردن قبل بضعة اسابيع تركت في نفسه احسن انطباع عن الاردن الضيف حكومة وشعبا

وقال انه قد تحدث في مؤلفاته ودراساته التي يقوم بها منذ عام ١٩٣٦ عن ضرورة التعاون في الحقل الاقتصادي والسياحي والتجاري بين العرب واليونان لما فيه خير الطرفين وانه تاكد من هذه الحقيقة لدى زيارته الاخيرة للاردن واتصالاته بالرسميين بها .

وذكر السيد سافوبولوس انه حمل هدية رمزية من اليونان قدمها لحضرة صاحب الجلالة الملك الحسين المعظم حامي الديار المقدسة والذي يتمتع بتقدير اليونانيين ملكا وحكومة وشعبا

وعبر السيد سافوبولوس وزير الدولة اليوناني عن اسفه لعدم وجود سفارة اردنية في اثينا واخرى يونانية في عمان

واكد ان تاهيل السفراء الذي سوف يتم باسراع وقت سيؤدي الى توثيق روابط الصداقة الاخوية بين البلدين

ذليلك

برامج الراديو

٥ افتتاح ٥٫٠١ شعار المحطة القران الكريم ٥٫١٠ ابتهال ٥٫١٥ موجز الانباء ٥٫٢٠ اغاني ٥٫٣٠ كلمة تقال ٥٫٣٥ برنامج اغنيات للفجر ٥٫٤٥ برنامج لنا من دهور ٥٫٥٠ اغاني ٦ برنامج فلاحين بلادنا ٦٫١٥ اغاني ٦٫٣٠ نشرة الاخبار الاولى ٦٫٤٥ اغاني ٧٫٥٨ ختام ١٢ افتتاح شعار المحطة ١٢٫٠١ قراءة الوقائع ١٢٫٠٢ برنامج الحقيقة اولا ١٢٫٠٧ اغاني ١٢٫٣٠ نشرة الاخبار والتعليق ١٢٫٥٠ اغاني ١٢٫٥٨ ختام ٥٫٣٢ قراءة البرنامج ٥٫٣٥ القران الكريم ٥٫٤٠ اغنية ٥٫٤٥ برنامج لكي لا تنسى ٥٫٥٠ اغاني ٦ مسلسلة المحاصرون ٦٫١٥ برنامج صندوق بريد ٢٣٢ ٦٫٣٠ نشرة الاخبار والتعليق ٦٫٥٠ اغاني ٧ برنامج اغنيات للمساء ٧٫١٥ اغاني ٧٫٣٠ برنامج الحقيقة اولا ٧٫٣٥ اغاني ٧٫٥٥ برنامج مع المجلات ٧٫٥٥ اغنية ٨ برنامج سنابل الحياة ٨٫١٥ استعراض اخبار اليوم ٨٫٢٥ نشيد ٨٫٢٨ ختام

القناة ٧

٤٫٣٠ موسيقى ٥ مباشرة من ٦٫٣٠ باغز باني ٧ النشرة الجوية ٧٫٠٥ جريدة التلفزيون ٧٫٣٠ بونانزا ٨٫٣٠ الجاسوس ٩٫٣٠ فيلم طويل

القناة ٩

٤٫٣٠ موسيقى ٤٫٥٥ ساعة ضبط الوقت ٥ مباشرة من ٦ صور متحركة ٦٫٣٠ باغز باني ٧ حفلة مصارعة ٧٫٣٠ بونانزا ٨٫٣٠ الجاسوس ٩٫٣٠ جريدة التلفزيون ١٠ منوعات غريبة ١١ الاخبار بالانكليزية

صيدليات الليل

عمان ـ الشحاتيت . القدس ـ الوطنية . نابلس ـ الشفاء . السلط ـ السلط الجديدة . الزرقاء ـ الاهلية . اربد ـ النابلسي . اريحا ـ الزهراء . بيت لحم ـ الشعب . رام الله ـ رام الله الجديدة . طولكرم ـ الشعب . جنين ـ الصلاح

الصيدليات المناوبة

عمان ـ سامي سعيد . نابلس ـ نزار تفاحة . القدس ـ فاروق عبد الرحيم . الزرقاء ـ عبد القادر الشمايلة . السلط ـ سليمان قبعين اربد ـ ابراهيم سعدون . رام الله ـ سعدي دبور . بيت لحم ـ عدنان فيضي . اريحا ـ عبد الحفيظ المومني جنين ـ حسن الطاهر . الكرك ـ عوني الرشق . الخليل ـ محمد ابو حنيك

اعلان

تعلن شركة الزيت العربية الامريكية عن وجود الوظائف التالية الشاغرة لديها في الوقت الحاضر في المملكة العربية السعودية :

١ اقتصادي ركن STAFF ECONOMIST ٣٣٢٠ ريالا سعوديا

يجب ان يكون حائزا على شهادة دكتوراة في الاقتصاد من جامعة معتمدة بالاضافة الى خبرة خمس سنوات في اعمال التحليل او البحث الاقتصادي . ويفضل ان تشمل هذه الخبرة تطبيق المبادئ الاقتصادية على الاعمال الصناعية . ويمكن النظر في توظيف المتقدمين الحائزين على مؤهلات ممتازة ممن تقل خبرتهم عن ذلك براتب ابتدائي اقل من الراتب المقرر .

١ مهندس تخطيط «٣» للاعمال الكهربائية والمواصلات PLANNING ENGINEER ELECTRICAL COMMUNICATIONS III ٢٣٧٠ ريالا سعوديا

يجب ان يكون حائزا على شهادة جامعية في الهندسة الكهربائية او المواصلات او الالكترونيات ولديه خبرة تتراوح بين ثلاث وخمس سنوات في اعمال تخطيط المواصلات او تصميمها او تشغيلها في مشروع صناعي . على ان تشمل هذه الخبرة العملية شبكات المواصلات الخاصة بالاتصالات التلفونية بين المناطق وشبكات المواصلات المتنقلة ذات الذبذبة العالية جدا وشبكات الراديو والتلفزيون الاذاعية واجهزة التحكم او القياس عن بعد بالاساليب الالكترونية

١ مهندس بترول « ٣ » PETROLEUM ENGINEER III ٢٣٧٠ ريالا سعوديا

يجب ان يكون حائزا على شهادة جامعية في هندسة البترول او الهندسة الكهربائية او الميكانيكية او الجيولوجية ولديه خبرة لا تقل عن خمس سنوات في هندسة البترول او المجالات العملية او الهندسية المتعلقة بها .

١ رئيس او «رئيسة» تمريض SUPERVISOR NURSING (MALE/FEMALE) ١٩٧٠ ريالا سعوديا

يجب ان يكون المتقدم قد اكمل بنجاح دورة دراسية في التمريض تتراوح بين ثلاث وخمس سنوات في مدرسة معتمدة للتمريض . ويجب ان تكون لديه رخصة سارية المفعول لممارسة هذه المهنة وان يجيد اللغة الانكليزية وكتابتها وتكلمها . ويجب ان يكون لدى المتقدم خبرة في التمريض لمدة خمس سنوات ، على ان يكون قد قضى سنتين او اكثر منها كرئيس ممرضين

وبالاضافة الى الراتب الشهري الادنى المبين مقابل كل وظيفة من الوظائف المذكورة اعلاه . يتقاضى الذين يعينون في تلك الوظائف بدل خبرة يتراوح بين ١٣٩ و ١٨٤ ريالا سعوديا في الشهر تبعا لنوع المسكن الذي يعين لهم

١ تكنولوجي طبي اعلى SENIOR MEDICAL TECHNOLOGIST ١٦٢٥ ريالا سعوديا

يجب ان يكون قد اكمل تدريبا على مستوى جامعي لمدة ثلاث سنوات في العلوم الاساسية مع تدريب لمدة سنة واحدة في مدرسة لتكنولوجية الطب معتمدة من الجمعية الطبية الامريكية ، واكتسب بعدئذ خبرة لا تقل عن ثلاث سنوات في ستة مراحل اعمال المختبرات ، بما في ذلك سنة واحدة في وظيفة رئاسية . ويجب ان يكون المتقدم مسجلا او اهلا للتسجيل كتكنولوجي طبي لدى الجمعية الامريكية لاخصائي الباثولوجيا الاكلينيكية .

٥ ممرض عام « او ممرضة » GENERAL DUTY NURSE II (MALE/FEMALE) ١٣٢٥ ريالا سعوديا

يجب ان يكون حائزا على شهادة الدراسة الثانوية وان يكون قد اكمل بعدئذ بنجاح دورة دراسية في التمريض المهني لمدة ثلاث سنوات في مدرسة معتمدة للتمريض . ويجب ان يكون لديه بعد التخرج خبرة سنتين على الاقل في ممارسة التمريض العام تحت اشراف مسؤولين مؤهلين .

١ رسام هندسي « ٢ » DRAFTSMAN II ١٠٨٥ ريالا سعوديا

يجب ان يكون حائزا على شهادة الدراسة الثانوية بالاضافة الى تدريب خاص في الرسم الهندسي مع خبرة لا تقل عن ثلاث سنوات . ويجب ان يجيد اللغة الانكليزية ويكون لديه المام تام بالرموز الهندسية المعتمدة .

١ مصنف مراسلات CORRESPONDENCE CLASSIFIER ٧٠٥ ريالات سعودية

يجب ان يكون حائزا على شهادة الدراسة الثانوية وان يكون قد عمل ما لا يقل عن اربع سنوات في مكتب ، بما في ذلك سنتان في حفظ السجلات بالطريقة العشرية . ويجب ان يكون لديه مقدرة كبيرة على فهم اللغة الانكليزية بحيث يتمكن من تمييز المراسلات المعقدة وتصنيفها والرجوع اليها عن طريق المراسلات المتعلقة بها حسب الاصول ، على ان يكون قادرا على الضرب على الالة الكاتبة باللغة الانكليزية بمعدل ٤٠ كلمة في الدقيقة .

وبالاضافة الى الراتب الشهري الادنى المبين مقابل كل وظيفة من الوظائف المذكورة اعلاه . يتقاضى الذين سيعينون في تلك الوظائف بدل خبرة قدره ٤٧ ريالا سعوديا في الشهر .

وهناك علاوات اضافية معينة يحصل عليها من تتوفر فيهم الشروط اللازمة من الموظفين ، تبعا للمنطقة التي يعينون للعمل فيها .

اما المتقدمون الذين لديهم خبرة عملية اطول في طبيعة مهام الوظائف المفتوحة حاليا ، فقد يوظفون برواتب اعلى تبعا لمؤهلات كل منهم . وبالاضافة الى ذلك ، يحصل موظفو ارامكو على فوائد وعوائد تشمل المعالجة في المستشفى والعناية الطبية مجانا وعوائد العجز ونظام الادخار ومشروع معاشات التقاعد .

فعلى المتقدمين الذين يرغبون في شغل الوظائف المذكورة اعلاه ولديهم المؤهلات المطلوبة لها ان يتصلوا بمكتب شركة ارامكو فيما وراء البحار ، صندوق البريد رقم ٣٥٠٤ ، بيروت ، لبنان . ويجب ان ترفق بجميع الطلبات نسخ من الشهادات العلمية وكتب التوصية من الاجرين السابقين

وعليهم ايضا ارسال نسخة من طلباتهم بالبريد الى مدير عام وزارة البترول والثروة المعدنية ، صندوق البريد رقم ٢٤٧ ، الرياض ، المملكة العربية السعودية .

E66-1

الافكار

حكاية ابريق الزيت !!

بقلم : المحامي ضياء الدين الرفاعي

بدات وزارة البرق والبريد حفرياتها في شوارع عمان من اجل تجديد شبكة خطوط هاتفية جديدة ..

وقد يكون هذا العمل مشكورا .. فلو بما ان شبكة الخطوط الهاتفية الحالية قد اصابها القدم رغما عن انه لم يمض على تجديدها وتاسيسها عدة خمس سنوات .. اي منذ ان بدانا في استعمال الهاتف الالي الجديد !..

وليس الموضوع هنا موضوع القدم ومرور الزمان .. ولكن الموضوع هو الحفريات التي تقام بين كل حين واخر .. وبمناسبة وبدون مناسبة ..

ولقد تعودنا ، نحن سكان العاصمة ان نصحو في اي يوم من ايام السنة او الشهر ، اي حتى الاسبوع ، لنجد امامنا وفي اكثر الشوارع ، الحفر العميقة وعلى جوانبها اكوام الترابية مكدسة تحتل ثلث مساحة عرض الشارع

واذا سالت عن المشروع الذي يهدف اليه هذه الحفر قيل لنا : انها حفريات لتمديد الاسلاك الكهربائية ..

فنرتاح ونسر ونحمد الله على ان الشركة الكهرباء قد فكرت اخيرا بتمديد شبكة خطوطها وانها ـ اي الشركة ـ ستعطينا من الكهرباء ما قوته ٢٢٠ كيلواط بالجق والحقيقة لا ١٧٠ او ١٨٠

ويستمر حفريات الكهرباء شهرين او ثلاثة .. وينتهي العمل في تمديد الاسلاك الكهربائية .. وتغطى الحفر .. وتعود الشوارع الى ما كانت عليه .. طبعا بعد ان تمر المداجل على طبقات الرمل والاسفلت ليتخذ شكل الشارع بصورة موحدة ومنسجمة مع اشكاله الاخرى من انواع الاسفلت ..

وما ان نستريح فترة قصيرة من الوقت من شم غبار الحفريات حتى نفاجا بحفريات اخرى وفي الشوارع ذاتها ..

ونسال عن المشروع الجديد .. فيقال لنا ان الارصفة التي يسير عليها المشاة قد اصبحت ضيقة .. ولذلك كان لا بد من زيادة عرضها .. لتمر مستحقي الغبار من جديد الى الوقت الذي تنتهي فيه حفريات تعريض الارصفة .. ولكن .. وما ان تنتهي الصعداء الغبار .. حتى تفاجا بحفريات اخرى .. ويتكرر السؤال التقليدي عن الغير الذي تمسه تلك الحفريات فيجيبنا متبرع بانها حفريات لانشاء شبكة المجاري ..

وما ان تنتهي حفريات المجاري ويبدا العمل في اعادة تبني الشوارع من جديد .. الا ونرى معاول الهدم قد بدات تهوي على الارصفة التي زيد عرضها .. فنسال عن السبب في هذا .. فيقال لنا ان ازمة السير خانقة .. وقد اصبحت الشوارع تضيق بالسيارات ولذلك لا بد وان نعود لنختصر من مساحة عرض الرصيف لنضيفه ونوسع على السيارات !

وفكرنا بدواليك .. حفريات وتراب وتلال من الرمل والحصى وبراميل الاسفلت .. ايام اعتدنا على هذا السير .. !

واليوم .. ها نحن نجد ان وزارة البرق والبريد تريد ان تجدد خطوط شبكة الهاتف ..

وعلى هذا الاساس فلا بد وان يتبع هذا التجديد الهاتفي ، تجديد في خطوط الكهرباء .. ثم قد يلحقه تجديد في تبليط الارصفة ..

ترى ماذا يضير الجهات المسؤولة المختصة لو انها قامت بتوحيد حفرياتها مرة واحدة وفي وقت وزمن واحد ...

ان تاليف لجنة دائمة .. تضم مندوبين عن امانة العاصمة ووزارة البريد وشركة الكهرباء ، كفيل بان يوجد توقيت انشاء اية حفريات .. فبدلا من ان تقوم كل جهة بانشاء حفرياتها مستقلة في الراي والفكر والعمل ..

فانه يمكن لمثل هذه اللجنة ان توحد خطتها في العمل فتبدا الحفريات في وقت واحد لتمديد او تجديد خطوط الكهرباء والتلفون .. وحتى تعريض الارصفة او تضيقها .. لكن مرة واحدة .. لا كما هو جار الان .. فلا مبرر البتة .. وفي كل سنة ! ..

ـ ضياء الدين الرفاعي

كلمات متقاطعة

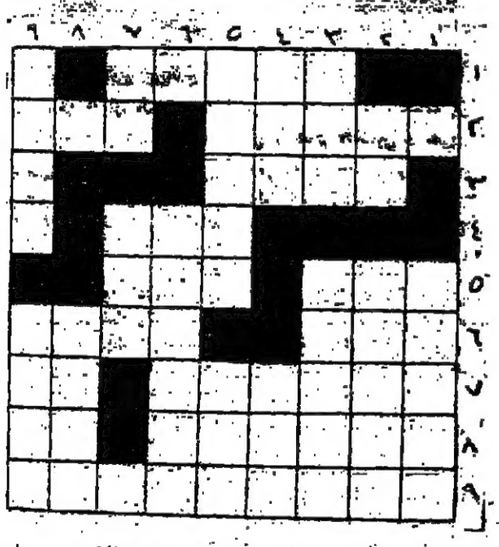

اعدها : سليم احمد ـ عمان

افقي :
١ـ مدينة كويتية
٢ـ عكسها يطلق على الجميلة جدا ـ نزل
٣ـ جنها في الاضطراد
٤ـ اطال
٥ـ قص ـ تجيب
٦ـ اسم علم مؤنث ـ هرب
٧ـ الوجوم ـ سارق
٨ـ مطربة لبنانية واحد الجزوف ـ عكسها للتدا
٩ـ مدينة اردنية ـ متزن

عمودي :
١ـ امن
٢ـ من الاطراف ـ طاولة للغداء
٣ـ نطا عليها ـ حاميان
٤ـ سنة ـ قيس
٥ـ ممنوعة على ـ نغم
٦ـ نتيجة ابحاث
٧ـ من الاطراف ـ ثلاثة احرف متشابهة
٨ـ اقتدار
٩ـ جنها في تتكرر وتتعرض

حل اللغز الماضي

افقي وعمودي : ١ـ احمد شوقي ٢ـ حبش ٣ـ مشى ـ بكين ٤ـ هلالا ٥ـ شل ـ مل ٦ـ لميا ـ لوبيا ٧ـ كابول ٨ـ يويو ـ لم ٩ـ نادر

اعلان هام

الى تجار الاقمشة والنوفوتيه الناجحين

لتوفير الوقت ولاختيار الطريقة الصالحة والمثالية لعرض بضاعتكم ولرواجها

بمناسبة موسم الصيف

فقد استوردنا اجمل واحدث تشكيلة من اجسام العرض

فالمرجو مراجعة

محلات مروان قمحاوي التجارية

نابلس ـ تلفون ٨٤٠

اعلان عطاء رقم ١٦ و ١٧ و ١٨ و ١٩

لجنة العطاءات المركزية بدائرة التموين بحاجة الى متعهدين لتقديم اللوازم التالية ـ

١ـ غالات ـ يال ـ او ما يماثلها ٢ـ طباعة طوابع الخدمات القضائية
٣ـ امصال ومطاعيم مختلفة ٤ـ طبع مطبوعات مختلفة .

فعلى من يرغب الدخول بهذه المناقصات مراجعة سكرتير اللجنة الانفة الذكر مصطحبا رخصة المهن للحصول على الشروط والمواصفات

تقبل المراجعات حتى الساعة العاشرة من صباح الايام التالية ـ

البند الاول والثاني لغاية ٤ـ٦ـ٦٦
البند الثالث لغاية ١١ـ٦ـ٦٦
البند الرابع لغاية ١ـ٦ـ٦٦

رئيس لجنة [illegible]

دعوة عامة

Pepsi-Cola
بيبسي كولا

اهلا وسهلا ومرحبا
يسر ادارة شركة
الثلج والصودا والكازوز الاردنية المساهمة المحدودة
بيبسي كولا
ان تعلن للمواطنين الكرام عن انتهاء تركيب خط التعبئة الحديثة والتجهيزات الجديدة نوع (CEM4 20) الاميركية الصنع
وبفضل هذه الماكينات يصبح انتاج البيبسي كولا في اردننا الحبيب يساوي انتاج البيبسي كولا في جميع انحاء العالم من حيث الجودة والاتقان
وبالتالي يصبح بالامكان ايصال انتاجنا الى جميع مناطق المملكة والتي حرمت منه في السنوات الماضية .. وشركتنا التي تفخر بهذا الحدث الكبير الذي اصبحت مصانعنا نتيجته من احدث مصانع المرطبات في العالم يسعدها ان تقدم الدعوة الى المواطنين الكرام لزيارة مصانعها الكائنة في طريق المحطة بعمان يوميا كي يتسنى للجميع مشاهدة عمليات انتاج وتعبئة البيبسي كولا التي تتم على احدث الالات والاجهزة العالمية
والدعوة مفتوحة للجميع في كافة الاوقات
فاهلا وسهلا ومرحبا
بيبسي كولا كبيرة
بيبسي كولا لذيذة
بيبسي كولا منعشة

من ملفات القضاء الاردني

جريمة

يرويها «ابو باسل»

(١٠)

سئل صاحب الفندق عن سبب استدعائه لاحد الموظفين ، وتحديقهما معا في المتهم ..

وصاحب الفندق رجل بدين يتدلى صدره في تعد ، وعلى جانبي الصدر يدان من نفس العينة . لا وظيفة لهما الا تناول سيجارة هافانا بالوسطى ، وبالاخرى مفاتيح الولاعة . تحتى ابتعد كل عمله في هذه المهمة ، وخيل لبعض الناس انه يدير الفندق من خلال سيجارة وولاعة ..

ولم يكن يطلق كبير اهمية على الرائحين والقادمين من الفندق او اليه ، فقد طبق نظاما بوليسيا في كتلة ، واقام من الموظفين عيونا على بعضهم البعض . حتى كان يقف على الصقورة والكبيرة دون ان يغادر الكتبة الواجبة التي كان يدفن نفسه فيها طوال النهار وجزء كبيرا من الليل ..

واصبح العمل في هذا الفندق زنيا : مجموعة من القادمين والراحلين يوميا ، والفندق مكتظ دائما ، وجيبه منتفخة ابدا ..

غير ان مظاهر الترف التي بدت على هذا الشخص الغريب فرضت على صاحب الفندق ان يكسر شيئا من جليد اللامبالاة ، ويعالج جسمه البدين ، ويدفع الكتبة الكبيرة ، يهزها قليلا ، ليلاحق بنظراته الرجل الغريب فور نزوله وصعوده . ويتابع يده وهي تدس الاكرامية السخية في جيوب الموظفين .. ولم يلق الموظفون بال اهتماما بهذا الكنز من معلمهم ، كانوا يطيرون لخدمته ، تنقلهم اشارته .

كان مسا من الكهرباء قد اصابهم ، واصبح نجم الفندق ، ومركز عناية الجميع ، ومحور رعاية الكل .

ورد صاحب الفندق على سؤال ضابط التحقيق عن سبب استدعائه لعامل الفندق قائلا :

ـ هذا هو الرجل الذي قدم مع الشخص الغريب الى الفندق . وكان يحمل سفطه ..

وصرخ العامل قائلا :

انا متاكد انه هو ..

وكانوا قد استدعوا طبيب الصحة . فقام باجراء فحص دقيق له .. ولم يجد فيه ما يستدعي نقله الى المستشفى . وذكر ان حالته الصحية تسمح بمواصلة التحقيق معه ..

وفي هذه الاثناء ، عاد شرطيان يقولان انهما قاما بتفتيش بيت المتهم تفتيشا دقيقا ، ولم يجدا فيه اي شيء يستحق الذكر ..

وكان الضابط قد اوفدها منذ الصباح الباكر لهذه الغاية ..

وانكر المتهم انه يعرف الرجل الغريب ، كما نفى ان يكون قد رافقه الى الفندق وقال ان صاحب الفندق غير صادق في شهادته ..

وايدت اخته اقواله ..

وقال الموظف الذي استدعاه صاحب الفندق :

ـ انا متاكد انه هو الشخص الذي رافق الرجل الغريب ، وطلب الى ضابط التحقيق ان يكشف على معصم يده اليمنى ، ذاكرا ان فيها اثرا بارزا نتيجة جرح قديم .

وكشفت الشرطة على يده اليمنى ، ووجدت بقايا جرح قديم كما وصفها الموظف ..

وسئل الموظف كيف عرف ذلك .

قال لقد صافحني بكل قوته .. فشعرت بالالم يعتصر يدي ، وتطلعت لانقذها ، وجاءت مني التفاتة الى يده ، وكان قد انحسر طرف من ردائه عن معصمه ، فثبتت صورة الجرح في مخيلتي ..

واستانف الموظف الادلاء بشهادته قائلا :

ـ لقد عاد هذا الشخص في اليوم التالي الى الفندق وحده ، وكان يرتدي البسة تشبه الى حد كبير ثياب الرجل الغريب ، وكان يضع نظارة سوداء على عينيه . مثله تماما . وكان يقلد لهجته . ويجيد استعمال الالفاظ المتميزة والمعروفة في لهجة بلد المغدور ...

واستطرد يقول :

لقد طلب من صاحب الفندق ان يسلمه الشنطة والامانة ، وسأل عن الحساب ليدفعه .

وقلد دور الرجل الثري ، اخذ ينفح الموظفين والخدم بهبات سخية ، مما دفع الجميع لمساعدته .

وهنا قال صاحب الفندق :

ـ انا شخصيا اعتقدت انه هو الرجل الغريب .

وقال الموظف :

ـ وانا كذلك .. غير ان موظف اخر اكتشف الحيلة ..

وسأل ضابط التحقيق :

ـ كيف اكتشف الحيلة ؟

« يتبع »

قتال عنيف بشوارع دانانغ

قوات فيتنام تحاول احتلال المعبد البوذي

دانانغ ـ رويتر ـ نشب قتال عنيف في شوارع دانانغ امس في وقت اخذت فيه قوات حكومية تطبق على قيادة المتمردين في معبد تينه هوا .

وقد بدأ اطلاق النار بشدة عندما اخذت قوات حكومية تزحف متجهة الى المعبد ودافعت قوات المتمردين التي ترابط حول المعبد بشدة ضد قوات الحكومة الزاحفة مستخدمين مدافع رشاشة ومدافع لا ترتد واسلحة اوتوماتيكية .

وادعى الرهبان ان عشرة اشخاص قتلوا وجرح اكثر من ١٥٠ اخرين في القتال العنيف الذي نشب امس في الشوارع .

وفي انحاء اخرى من المدينة عمد مشاة البحرية الحكوميون الى كسر اقفال ابواب المنازل وتفتيشها بحثا عن القناصة ثم اقاموا مراكز لمدافع رشاشة فوق سطوحها .

وقد هددت القوات المتمردة بتدمير القاعدة الاميركية الجوية الضخمة في دانانغ اذا لم يتدخل مشاة البحرية الاميركية لارغام القوات الحكومية التي تحاصرها على الانسحاب .

ودعا الزعماء البوذيون الشباب من الرهبان جميع البوذيين للاضراب عن الطعام احتجاجا على سياسة الحكومة العسكرية .

افتتاح المجلس الوطني ـ بقية

القطاع فهو دليل على وحدة الفلسطينيين في كافة ارجاء الوطن العربي حيث ستنطلق جحافل الفلسطينيين لاستعادة الارض المغتصبة يدعمها ويساندها العرب في شتى انحاء الوطن العربي

واضاف اللواء حسني يقول ان طريق العودة الى ارض فلسطين الطاهرة لن يكون مفروشا بالورود فهو طريق مفروش بالدماء وان حل قضية فلسطين لا يمكن ان يتم الا بالعمل الثوري العربي الذي يحشد كل امكانيات وطاقات الامة العربية

وقال اللواء عبد المنعم حسني ان منظمة التحرير الفلسطينية اثبتت للعرب جميعا بل للعالم اجمع انها قادرة على تحمل المسؤولية

وقال مخاطبا اعضاء المجلس الوطني انكم بتصديكم واجتماعكم تبرهنون للعالم باسره على ان الشعب الفلسطيني قادر على مواجهة مسؤولياته وقادر على النضال والارتفاع فوق مستوى الاحداث والتحديات وان يوم العودة لقريب

خطاب الشقيري

والقى السيد الشقيري خطابا في الجلسة الافتتاحية

وقد كشف السيد الشقيري في خطابه النقاب عن ان الصين الشعبية تمد منظمة التحرير بالسلاح والمعونة العسكرية

وقال ان فئة من الشباب الفلسطيني تتلقى في الوقت الحاضر التدريب في الصين الشعبية على حرب العصابات

واعرب السيد الشقيري عن ارتياحه لموقف الاتحاد السوفياتي من قضية فلسطين واستنكر قيام الولايات المتحدة بتزويد اسرائيل بالسلاح .

واعلن السيد الشقيري ان المستر كوسيغين ابلغه ان الاتحاد السوفياتي لا يؤيد عقد مؤتمر بين العرب واسرائيل على غرار مؤتمر طشقند بين الهند وباكستان .

واشتكى السيد الشقيري من ان مؤتمرات القمة العربية لم تحرز سوى تقدم بطيء . وقال انه يخشى الا ينعقد مؤتمر القمة التالي المقرر انعقاده في الجزائر في شهر ايلول القادم . واعلن السيد الشقيري استعداد الشعب الفلسطيني وجيش التحرير الفلسطيني للوقوف الى جانب الجيش السوري في اي عدوان .

تفقد كتائب جيش التحرير

وينتظر ان تستمر اجتماعات المجلس اربعة ايام متتالية باستثناء يوم غد « الاحد » حيث سيقوم اعضاء المجلس بتفقد كتائب جيش التحرير الفلسطيني ومشاهدة مناورة بالذخيرة الحية في مكان ما في صحراء سيناء .

جدول الاعمال

ومن اهم الموضوعات المدرجة في جدول اعمال المجلس الوطني الجهود التي حققتها منظمة التحرير في المجال العسكري وما تم بالنسبة لانشاء جيش التحرير في الدول العربية وتقرير اللجنة التنفيذية عن انجازات منظمة التحرير في الماضي وخطة عملها القادمة والتسهيلات التي قدمتها الدول العربية للمعاندين الفلسطينيين

وصول اعضاء الاردن

ويقول مندوبو « فلسطين » في ثلاث برقيات لفتها منهم امس ان اعضاء الاردن في المجلس الوطني وصلوا من القاهرة بالقطار صباح امس بعد رحلة استغرقت ١٨ ساعة

وقد خصص فندقا الامل والمنتزه في غزة لاقامة الاعضاء اثناء وجودهم في غزة

تقرير اللجنة التنفيذية

ووزع امس تقرير اللجنة التنفيذية على الاعضاء وتم انتخاب السيد يحيى ابو شعلا رئيسا لسكرتيرية المؤتمر وستعقد لجان المجلس اجتماعاتها في مدرسة فلسطين

حفلات التكريم

وقد اقام اللواء عبد المنعم حسني الحاكم العام ظهر امس مادبة غداء لتكريم اعضاء المجلس الوطني واللجنة التنفيذية واللواء وجيه المدني القائد العام لجيش التحرير ويقيم السيد راغب العلمي رئيس بلدية غزة مادبة غداء للاعضاء ظهر اليوم

برلمان الكونغو طرد تشومبي

لوبولدفيل ـ رويتر ـ طرد البرلمان الكونغولي المستر مويس تشومبي رئيس الوزراء السابق من عضويته واتهمه بالخيانة العظمى .

ارتداء البكيني أثناء تنسيق الحديقة لا يستأهل العقاب

« ادموند » اوكلاهوما » ـ رويتر ـ ايدت محكمة هنا حق ام في الحادية والعشرين في تنسيق حديقتها وهي ترتدي ثوب استحمام من قطعتين

وكان خمسة من الجيران قد رفعوا قضية ضد المسز ماري لوهود وهي طالبة جامعية بتهمة التعري غير اللائق اثناء العمل في حديقتها

لكن القاضي بوب رودكين تفحص صورها وهي في ثوب الاستحمام ورد القضية على اعتبار ان الصور لا تظهر عريا غير لائق !

٦٥٠ مليون ـ بقية

المسؤولين الصينيين وممثلون عن عدد من البلدان العربية والمنظمات العربية وعقدت اللجنة الصينية لتضامن الشعوب الافريقية والجمعية الاسلامية الصينية وجمعية الصحفيين الصينيين حفلة استقبال في وقت لاحق بمناسبة الكفاح ضد اسرائيل .

وقالت مدام كوو تشيين نائبة رئيس اللجنة الصينية للتضامن الافريقي الاسيوي في خطاب القته في المهرجان ان الصين تتمسك تمسكا لا يتزعزع بعدم الاعتراف باسرائيل . وندد بالامم المتحدة على انها كانت اداة في يد الاستعمار الاميركي في قضية فلسطين منذ البداية .

التحقيق ـ بقية

التروي بنشر انباء التحقيق . وقال ومتى اكتمل التحقيق واستوفى اذيعت النتائج علنا على الرأي العام . واشار الى ان هناك معلومات نشرها الصحف وكانها مستقاة من مصادر التحقيق المنكب بدأب حازم ومتواصل على كشف ملابسات الجريمة ودوافعها وذكر ان التحقيق يجري بسرية تامة وان عدم التروي في ذكر الحقائق من شانه ان يسيء للقضية .

وقال السيد بيير الجميل وزير الداخلية اننا نأمل ان يظهر التحقيق نتائج عملية وايجابية باسرع ما يمكن وذكر السيد الجميل ان هناك مكافآت مالية تقرر تخصيصها لكل من ساهم في القبض على المتهم سلطاني عند محاولته الفرار بعد ارتكابه جريمته . ولم يعلن السيد الجميل قيمة المكافآت

٢٠٠ دبابة ـ بقية

الصفقة في منتصف الطريق بعد المواجهة العربية العنيفة ، وبالفعل فانه لم يسلم منها غير ٦٥ دبابة .

وكانت الصفقة الثانية في شهر كانون الثاني الماضي وتضم ٢٠٠ دبابة من طراز باتون م ـ ٤٨

وقد قامت الولايات المتحدة بتقديم هذه الصفقة لاسرائيل بدلا من الصفقة الالمانية التي لم تتم .

وبذلك تكون اسرائيل قد تسلمت خلال العامين الماضيين ٤٦٠ دبابة من طراز باتون وحوالي ١٥٠ طائرة من مقاتلات ومقاتلات قاذفة من طرازات متعددة .

وقد اعترفت صحيفة « جروزالم بوست » الاسرائيلية في عددها الصادر امس بان اتفاقية قد عقدت بين الولايات المتحدة واسرائيل ستزود اسرائيل بموجبها بعدد لم يكشف النقاب عنه من « الطائرات الحربية التكتيكية » .

ونقلت الصحيفة على لسان ناطق اسرائيلي قوله ان هذه الصفقة هي خطوة ايجابية للحفاظ على الاستقرار في الشرق الاوسط !

وتزعم الصحيفة ان هذه هي اول مرة تقدم فيها اميركا طائرات مقاتلة لاسرائيل . كما انه لن يجرى الاعلان عن تفاصيل الاتفاقية المذكورة تمشيا مع السياسة الاميركية بهذا الصدد

ووصفت الصحيفة هدف هذه الصفقة بانه لتعزيز السلاح الجوي الاسرائيلي بغية تجنب اي اخلال في ميزان التسلح في المنطقة . وكشفت الصحيفة النقاب عن ان المحادثات حول هذا الموضوع قد بدأت منذ فترة طويلة كان اولها خلال الزيارة التي قام بها ليفي اشكول رئيس وزراء اسرائيل الى واشنطن واجتماعه بالرئيس جونسون في حزيران من عام ١٩٦٤ ثم استؤنفت المباحثات بواسطة سمعون بيرس النائب السابق لوزير الدفاع الاسرائيلي . وقد تم التوصل الى اتفاق حول هذا الموضوع خلال الزيارة التي قام بها ابا ايبان

وقد وصفت دوائر القدس المحتلة الصفقة الاميركية بانها خطوة اساسية لتعزيز قوة اسرائيل التي تعتبر على حد زعم الصحيفة الاسرائيلية افضل ضمان للاستقرار والسلام في المنطقة !

والسلاح الجوي الاسرائيلي مزود في الوقت الحاضر بطائرات من صنع فرنسي في غالبيته ويضم معظم انواع الطائرات الفرنسية بما فيها طائرات « ميراج ٣ » واحدث طائرات الهليكوبتر التي تستخدم في نقل الجنود

وقالت المصادر ان بيع الطائرات الاميركية الى اسرائيل لا يستهدف الاستعاضة عن شراء طائرات من بلدان اخرى وانما سيتم تلك الطائرات التي اشترتها اسرائيل في الماضي من مصادر اخرى والتي ستظل تشتريها في المستقبل من مصادر اخرى

ولفت مراقبون في القدس المحتلة الانظار الى ان واشنطن اعلنت في شهر شباط الماضي تزويدها اسرائيل بدبابات من نوع « باتون » والى ان وزارة الخارجية الاميركية قالت في ذلك الحين ان الولايات المتحدة لا تستطيع الوقوف موقف اللامبالاة من بيع كميات كبيرة من الاسلحة السوفياتية الى المنطقة مما يؤدي الى تدهور الاستقرار !

وقالت انباء غير مؤكدة ان الطائرات التي ستباع الى اسرائيل هي نماذج قديمة من فانتوم « سدى هول » التي تستخدم في حاملات طائرات اميركية في جنوب شرق اسيا

وقالت وزارة الخارجية الاميركية ان القرار يعكس اهتمامها بالامن في الشرق الادنى وعزمنا على تفادي الاخلال بميزان التسلح بصورة خطيرة وتجنب كل ما يعمر صعود الاستقرار في المنطقة كما يعكس انضباطا عاما بالنسبة الى كميات الاسلحة التي تشحن الى تلك المنطقة

واشارت مصادر دبلوماسية الى كون بيان وزارة الخارجية يعكس قرارا اميركيا عدم تقويم ميزان التسلح الذي تسعى الولايات المتحدة بانه تعرض للاخلال به نتيجة شحنات اسلحة كبيرة من الاتحاد السوفياتي الى الجمهورية العربية المتحدة وسورية والعراق !

واشار المستر روبرت ماكلوسكي الناطق بلسان الخارجية الاميركية في « ودر صحفي الى ان قرار الولايات المتحدة تزويد اسرائيل بعدد محدود من الطائرات !! ـ كان بدافع سحب الاسلحة الروسية الى بلدان عربية معينة ! وقال ان بلاده ستواصل سعيها في سبيل ايجاد حد منفق عليه لتكديس الاسلحة في الشرق الاوسط !

وامتنع المستر ماكلوسكي عن تصنيف الطائرات كهجومية او دفاعية ولكن عندما سئل عن نبأ جريدة « الاهرام » القاهرية بان الولايات المتحدة بدأت منذ ١٥ يوما تزويد اسرائيل بطائرات مقاتلة من نوع ف ١٠٤ ومن نوع ف ١١١ قال ان هذا النبأ مغلوط « ومضلل جدا » . وسئل الناطق عن الشروط التي فرضت على اسرائيل بشأن صفقة الطائرات فقال انها الشروط العادية التي تطبق على جميع مبيعات الاسلحة الاميركية الى البلدان الاجنبية . وقال انه يجب عدم استعمال الطائرات لاغراض عدوانية او تحويلها الى فريق ثالث دون موافقة الولايات المتحدة . واشار الى ان لا علم لديه باية شروط اخرى

الا انه راجت تكهنات هنا بان المستر روبرت مكنمارا وزير الدفاع الاميركي كان يشير الى اسرائيل عندما ابلغ لجنة العلاقات الخارجية في مجلس الشيوخ في الاسبوع الماضي ان الحكومة وافقت على بيع طائرات الى احد بلدان الشرق الاوسط تحت ثلاثة شروط صارمة جدا . وقال المستر مكنمارا بعد ذلك ان الولايات المتحدة مستعدة لان تبيع للبلد « س » عددا صغيرا من الطائرات تحت ثلاثة شروط وهذه الشروط مقيدة للغاية وتميل الى تقييد مدى قدرة تلك الدولة على الحصول على معدات حربية سواء عن طريق الهبات او عن طريق الشراء منا او من اية دولة اخرى . وذكر المستر مكنمارا انه اجرى حديثا مع وزير خارجية البلد « س » في ١٥ شباط من هذه السنة حول هذه القضية .

ومما يذكر ان ابا ايبان وزير الخارجية الاسرائيلية كان في واشنطن في ذلك التاريخ .

انتخابات بلدية جرش

جرش ـ في اجتماع عام تم مساء يوم الجمعة المبارك الموافق ٢٠ـ٥ـ٩٦٦ تشكيل الكتلة الشعبية في جرش وقد اعلنها السادة مهدي الصباغ والمحامي رشدي الحداد والحاج عارف شوقه وحسين عقله ومحمود جرن وحسن حتمل ومنير الاخرس وبعد ان تم تشكيل هذه الكتلة فقد تقدموا الى المجتمعين شاكرين لهم هذه الثقة الغالية التي منحت لهم بالاجماع ولقد قطعوا على انفسهم عهدا امام الجمهور بان يعملوا جاهدين على خدمة مدينتهم وان يحققوا لها ما هي بحاجة اليه من التقدم والازدهار في ظل سيد البلاد الحسين العظيم وبتوجيهات حكومته الرشيدة والله من وراء القصد

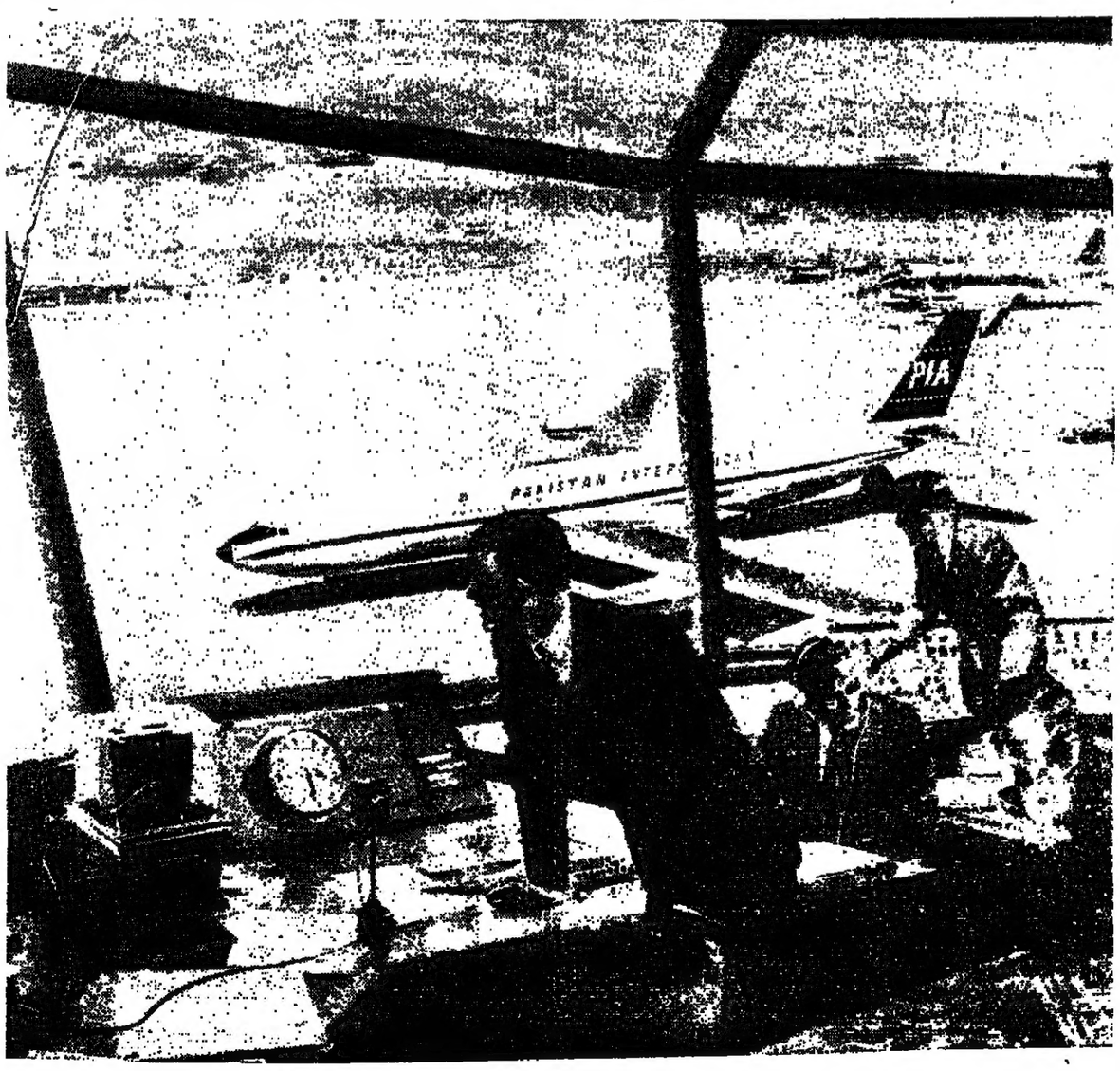

أكثر من ٨٨٪ من رحلات «بيا» تتم في المواعيد المحددة لها

في كل مئة رحلة قامت بها طائرات شركة «بيا» في العام الماضي على شبكة خطوطها الواسعة ، تمت اكثر من ثمانية وثمانين منها في الموعد المحدد لها . ان هذا الرقم القياسي الذي سجلته شركة «بيا» في مراعاة الدقة في المواعيد والذي استطاعت ان تحتفظ به خلال السنوات الست الاخيرة هو من افضل الارقام التي عرفت في حقل الطيران ـ وهو يعطي ايضا صورة صادقة عن بلغته هذه الشركة من المستويات الرفيعة في تنظيم النقل الجوي . تلك المستويات التي مكنت هذه الشركة الحديثة النشأة من السير قدما بسرعة وثبات ـ حتى ان شركة «بيا» لم تعد تحسب على ما بلغته من شهرة في الصيانة والدقة فحسب ، بل ايضا من ان المسافرين في كافة انحاء العالم اصبحوا يردون قولهم : يطيب السفر بواسطة بيا .

اتصلوا بوكيل سفركم المعتمد لدى «بيا» او بوكلاء البيع العامين لشركة «بيا» بمبان : شركة ماوروز ـ جبل عمان ـ تلفون : ٢٦٤٤٩ ـ ٢١٤٦٠ او بمكتب شركة «بيا» في القدس بناية كاوني تلفون : ٤٥٧٧

يطيب السفر بواسطة «بيا»

الخطوط الجوية الباكستانية

PIA

المملكة المتحدة ، اوروبا ، الاتحاد السوفياتي ، الشرق الاوسط ، الافغانستان ، الباكستان ، النيبال ، بورما والصين

صحونة ينفي تأجيل مؤتمر القمة ـ بقية

المشروع الغربي لاستغلال مياه نهر الاردن ووافقه في كل من الاردن ولبنان وسورية والوقوف على حالة سير العمل وتذليل الصعوبات التي قامت تمهيدا لعرض الامر على لجنة الممثلين الشخصيين للملوك والرؤساء العرب في اجتماعهم المقبل المقرر عقده في القاهرة في ٢٧ حزيران القادم .

وقال السيد حسونة انه سيكون من حسن الحظ ان تحضر الاحتفال بوضع الحجر الاساسي لسد المخيبة المقرر اقامته يوم الاربعاء القادم برعاية جلالة الملك الحسين المعظم .

وكان الوفد قد مر بمطار القدس واستراح في مقصورة المطار نصف ساعة قبل ان تواصل الطائرة سفرها الساعة الرابعة وانتصف بعد الظهر الى عمان وكان في استقبالهم بمطار القدس السادة فدري طوقان وتوفيق حسن وصفي مدير مكتب الجامعة العربية بالقدس ومساعد مدير المطار وضابط المطار ومراسلو الصحافة .

واعرب السيد حسونة عن امله في انعقاد مؤتمر القمة العربي الرابع في موعده بعد ان اخذت الامانة العامة والحكومة الجزائرية في الاعداد والتحضير له .

ونفى السيد حسونة ان تكون اي دولة عربية قد طلبت تأجيل انعقاد المؤتمر .

ولما سئل عن رأيه في الاجواء العربية اجاب بان علينا ان نتفاءل وان نقابل هذا الجو بايجابية .

وقد نشر تصريح للسيد حسونة قال فيه ان المانيا الغربية ملتزمة ادبيا بمساندة كفاح الشعوب العربية من اجل استعادة حقوق عرب فلسطين لانها تعتبر طرفا في مسؤولية خلق مأساة فلسطين . وقال السيد حسونة ان الدول العربية قطعت علاقاتها الدبلوماسية مع المانيا الغربية بسبب موقف بون ازاء العدوان الصهيوني على شعب فلسطين الامر الذي يشكل سياسة عدوانية من جانب المانيا الغربية ضد العرب

رد ـ بقية

اشكر جلالة الملك على برقيته الرقيقة بمناسبة عودة الوفد الاردني الذي قدم الى المملكة برئاسة دولة رئيس الوزراء لاجراء مباحثات مع المسؤولين فيها ترمي لزيادة التعاون البناء المثمر وتدعيم بناء البلدين الشقيقين في جميع المجالات الحيوية وانه لمن دواعي سروري ان ارى المباحثات قد سادها روح التفاهم التام الذي يعكس عمق الروابط الودية والروحية التي تربط بين بلدينا والتي اراد الله ان يكون من نتائجها ما يعود بالخير على البلدين الشقيقين بصورة خاصة وعلى الامة العربية والاسلامية بصورة عامة راجيا لجلالتكم الصحة والتوفيق وللشعب الاردني الشقيق التقدم والرفاه والازدهار ..

بعد ـ بقية

واضافت الصحيفة تقول في مقال افتتاحي ان هناك بعض الدلائل على ان رئيس وزراء الاتحاد السوفياتي اتخذ موقفا تميز بالحذر خلال زيارته الاخيرة للجمهورية العربية .

واشارت الى انه على الرغم من ان الزعيم السوفياتي تحدث عن عطف روسيا لاسترداد الحقوق المشروعة للعرب الفلسطينيين فانه لم يذكر اسرائيل باسمها ولم ينه زيارته بمساعدة مالية كبيرة كما فعل سلفه المستر نيكيتا خروشيف قبل سنتين .

غير ان الصحيفة قالت ان سد اسوان سيظل دلالة على وجود الاتحاد السوفياتي في افريقيا وعلى ان الرئيس جمال عبد الناصر سيظل على ثقة من ان صديقا يساعد على هذا الاتفاق لن يتخلى عنه .

قداس وجناز الاربعين

القدس ـ سيقام في كتدرائية مار يعقوب الارثوذكسية بالقدس في الساعة التاسعة من صباح يوم الاحد الواقع في ٢٢ـ٥ـ٦٦ قداس وجناز الاربعين عن نفس المرحومة

صالحة

ارملة جورج حنانيا

فال حنانيا واولاد الفقيدة عيسى والياس ويعقوب وخليل وسلم يدعون جميع الاهل والاصدقاء للاشتراك معهم في هذه الصلاة راجين اعتبار هذه الكلمة دعوة خاصة لكل منهم . لا اراهم الله مكروها بعزيز لديهم

قداس وجناز

نصف السنة

بيت ساحور ـ يحتفل في تمام الساعة السابعة والنصف من صباح يوم غد الاحد الموافق ٢٢ـ٥ـ٦٦ في كنيسة الرعاة الارثوذكسية في بيت ساحور باقامة قداس . ويقام في الساعة التاسعة من صباح اليوم المذكور في مقبرة الروم الارثوذكس جناز حافل لمرور نصف السنة عن نفس المغفور على شبابه الطيب الذكر المرحوم

سابا بشارة بنوره

فوالدا الفقيد واشقاؤه وشقيقاته واعمامه قدس الاب اندريا بنوره والدكتور توما واخوانهم وعموم آل بنوره وانسباؤهم في الوطن والمهجر يدعون الاهل والاقارب والمعارف والاصدقاء للاشتراك معهم في ذلك ويرجون اعتبار هذه الكلمة بمثابة دعوة خاصة لكل واحد منهم . لا اراهم الله مكروها بعزيز لديهم .

قداس وجناز

رام الله ـ الطيبة ـ يحتفل في تمام الساعة العاشرة من صباح غد الاحد بقداس وجناز السنة عن نفس المرحومة

فكتوريا جريس فشحو

ارملة المرحوم موسى خوري نصر

وذلك في كنيسة الروم الارثوذكس بالطيبة فانجال الفقيدة وآل نصر وفشحو يدعون الاهل والاصدقاء مشاركتهم في ذلك راجين اعتبار هذه الكلمة بمثابة دعوة خاصة لكل منهم لا اراهم الله مكروها بعزيز لديهم

وفاة فاضل

آل حرزالله في يعبد وكفر راعي وعمان والزرقاء والكويت والسعودية يتقدمون بمزيد الحزن والاسى وفاة عميدهم الغالي المرحوم

الحاج ناجي العوض

الذي انتقل الى جوار ربه ليلة امس في بلدة يعبد عن عمر يناهز ٩٠ عاما قضاها في اعمال البر والتقوى وقد شيع جثمانه الطاهر باحتفال مهيب حضره جمع غفير من ابناء البلدة ومن سكان القرى المجاورة رحم الله الفقيد رحمة واسعة واسكنه فسيح جنانه والهم اله وذويه الصبر والسلوان وانا لله وانا اليه راجعون

تقبل التعازي في ديوانه ببلدة يعبد برقيا آل حرزالله يعبد

وفاة شاب فاضل

القدس ـ انتقل الى رحمته تعالى مساء امس اثر نوبة قلبية حادة المأسوف على شبابه

عزت درويش النابلسي

شقيق السادة محمد وجودت وخميس وزكريا وحسين عن عمر يناهز الثلاثين عاما وقد عز نعيه على جميع عارفي اخلاقه وحسن خصاله

وسيشيع جثمانه الطاهر الى المسجد الاقصى المبارك اليوم «السبت» حيث يصلى عليه صلاة الظهر ومن ثم الى مقره الاخير في مقبرة باب الساهرة رحم الله الفقيد رحمة واسعة والهم اله وذويه جميل الصبر والسلوان وانا لله وانا اليه راجعون

ملاحظة ـ تقبل التعازي في بيت اشقاء الفقيد الغالي في باب حطة حوش ابو فرحة .

نعي شاب

عمان ـ خليل واميل وجوزيف وفريد وسعيد تلحمي واولادهم ينعون بمزيد الحزن والاسى وفاة ابن اخيهم واخيهم وابن عمهم

المرحوم أنيس جميل تلحمي

الذي انتقل الى رحمته تعالى في مدينة ... عمره في المنطقة المحتلة عن عمر يناهز التاسعة والثلاثين عاما اثر مرض لم يمهله طويلا وانا لله وانا اليه راجعون

ملاحظة تقبل التعازي في بيت شقيق الفقيد سعيد تلحمي بجبل عمان قرب جامع الصفدي ملك بهجت العمصي

تشكر عن نعاز

القدس ـ ارملة الفقيد واولاده وبناته وعموم آل قواس وعوض وحويسة وروزا وفروجي ونعري وترجمان ومصري وانريزوم وانسباؤهم يشكرون من صميم قلوبهم جميع الذين تكرموا واسوهم بوفاة فقيدهم الغالي المرحوم

جبرا محاذين قواس

ويخصون بالشكر جميع السادة الذين اشتركوا بتشييع جثمان الفقيد والذين حضروا الى بيت العزاء والذين قدموا الاكاليل وارسلوا كتب وبرقيات التعازي ويقدمون شكر خاص الى مدير كلية تراسانطة والهيئة التدريسية وطلاب المدرسة الذي كان لمشاركتهم وتعزيتهم ابلغ الاثر في نفوسهم راجين المولى عز وجل ان لا يفجعهم بعزيز لديهم . وانا لله وانا اليه راجعون .

قداس وجناز الاربعين

القدس ـ يقام في تمام الساعة التاسعة والنصف من صباح يوم غد الاحد في ٢٢ـ٥ـ١٩٦٦ في كاتدرائية مار يعقوب بالقدس قداس وجناز الاربعين عن نفس المرحوم

حنا عيسى فريج

فارملة الفقيد واولادها واشقاؤهم وانسباؤهم واقرباؤهم يدعون الاهل والاصدقاء لمشاركتهم في هذا القداس راجين اعتبار هذه الكلمة كدعوة خاصة لكل فرد منهم سائلين المولى عز وجل ان لا يفجعهم بعزيز لديهم

جناز الاربعين

على وفاة المرحومة فدوى صليبا بدور

بيت لحم ـ يقام في تمام الساعة التاسعة من صباح يوم غد الاحد الموافق ٢٢ـ٥ـ٦٦ في مقبرة الروم الارثوذكس في بيت لحم جناز حافل لمرور اربعين يوما عن روح الفقيدة الغالية الطيبة الذكر المرحومة

فدوى

ارملة صليبا حنا بدور

مديرة الملجأ الخيري الارثوذكسي للعرفى والمعدمين ومستشفى سيدتنا مريم للولادة ودار حضانة الاطفال والمشلولين في بيت جالا .

فاولاد الفقيدة حنا وميشيل وجورج وعطا الله وشقيقاتها وعموم آل بدور واشقائها وانسباؤهم في الوطن والمهجر يدعون الاهل والاقارب والاصدقاء والمعارف للاشتراك معهم في ذلك راجين اعتبار هذه الكلمة بمثابة دعوة خاصة لكل واحد منهم . لا اراهم الله مكروها بعزيز

قداس وجناز

القدس ـ يقام في تمام الساعة التاسعة والنصف من صباح يوم غد الاحد الموافق ٢٢ـ٥ـ١٩٦٦ في كاتدرائية مار يعقوب الارثوذكسية بالقدس قداس وجناز السنة عن نفس المرحومة

وردة نقولا حنانيا

فآل الفقيدة يدعون الاهل والاصدقاء لمشاركتهم في الجناز راجين اعتبار هذه الكلمة بمثابة دعوة خاصة لكل منهم . لا اراهم الله مكروها بعزيز

الرسائل الخاصة

باشراف : ام هيثم نواف اسكندراني
دبلوم مدارس الراقية بالزرقاء

عزيزتي ربة البيت
ابعثي الي باي طلب عن الارشادات « الطفل ـ تدبير منزلي ـ طبخ » وساعمل على الرد عليك ويسعدني ان اكون معك في تدبير شؤون بيتك بواسطة جريدة « فلسطين
مكتب عمان

طريقة تنظيف النحاس

النحاس يا سيدتي ربة البيت من المعادن الكثيرة الانتشار من قديم الزمان ، وكان يضاف على الزنك لعمل البرونز ، وهو يستخرج من شمال وجنوب امريكا واسبانيا وسيبيريا ، وكذلك يوجد في انجلترا واستراليا .. والنحاس الاحمر من المعادن التي تمكث وتتحمل كثيرا ، وهو موصل جيد للحرارة ، والهواء الجاف ليس له تاثير على النحاس النظيف . اما اذا ترك في هواء رطب فالنحاس يتحد مع الاوكسجين الموجود في الهواء ويكون طبقة خارجية على النحاس هي اكسيد النحاس وتمتص الكربون من الهواء مكونة كربونات النحاس ، فاذا كانت الكمية قليلة كان اللون ازرق ، اما اذا كانت كثيرة كان اللون اخضر ، وكربونات النحاس مادة سامة جدا وسهلة الذوبان لذلك وجب تنظيف اواني الطهو المصنوعة من هذا المعدن تنظيفا دقيقا قبل استعمالها ..

وتنظف هذه الانواع من النحاس بعدة طرق فاهمها :

١ـ ينظف النحاس بقليل من مسحوق حجر السكين الجاف ، رمل صويلح او البلل بالماء او التربنتينا او البترول .

٢ـ يغسل بالماء الساخن والصابون ثم يجفف جيدا .

٣ـ يلمع بمسحوق حجر السكين الجاف ، وقد يستعمل الرماد الناعم بدلا من حجر السكين .

الطريقة الثانية : يزال ما عليه من الغبار ثم يدعك بصقال النحاس ثم يلمع جيدا بخرقة نظيفة ناعمة كالبازان او الصوف ، واذا كان النحاس قذرا جدا يغسل ويجفف قبل دعكه بالصقال ويعمل بالطريقة التالية : ربع وقية من صابون ليمن ـ نصف لتر ماء مغلي ـ ربع وقية من حجر السكين الناعم ٤ ملاعق كبيرة نوشادر ـ ملعقتان كبيرتان من زيت التربنتينا «موجود لدى بائعي البويات» كما ذكرت سابقا .

يذاب الصابون في الماء المغلي ويترك حتى يغلي . ويبرد قليلا ثم يضاف بقية المقادير اعلاه ويوضع في زجاجة ويرج جيدا .

فستان زهري اللون من القماش المشجر الجميل من تصميم جان كلود في باريس

فائزة عبدالمجيد تشرح قضية فلسطين «على الناصية»

وتوسط امال فهمي لدى أم كلثوم لاعداد نشيد عن فلسطين

التقت الاديبة الكبيرة الانسة فائزة عبد المجيد في القاهرة مع المذيعة الكبيرة السيدة امال فهمي في برنامجها الاسبوعي الناجح « على الناصية » .

وقد تحدثت الاديبة الكبيرة عن سبب وجودها في القاهرة فقالت انها حضرت اجتماعات المؤتمر النسائي العربي العام ضمن الوفد الاردني وانها مسافرة الى غزة لحضور اجتماعات المجلس الوطني الفلسطيني ثم تعود الى القاهرة لحضور اجتماعات اتحاد جمعيات المحاربين القدماء العرب وهي احدى اعضائه .

ثم تحدثت عن نضال الشعب الفلسطيني منذ عام ١٩١٧ حين صدر وعد بلفور وابرزت ثوراته المتعاقبة منذ ذلك الحين ضد بريطانيا والصهيونية وقالت انه في احدى جولاته استطاع ان يحتل اربع مدن فلسطينية كبيرة بينها القدس القديمة والخليل وطبريا ولم تستردها الا نجدات عسكرية بريطانية احضرت على عجل من مصر ومالطا كما تحدثت عن اضراب الستة شهور التاريخي عام ١٩٣٦ استنكارا للهجرة اليهودية وقالت ان الشعب الفلسطيني استطاع ان يحتفظ بفلسطين عربية بمدنها وقراها وجبالها وسهولها وان يسلمها الى الجيوش العربية عربية في ١٥ ايار ١٩٤٨

وحين سألتها امال فهمي عن الاغنية التي تود سماعها في نهاية البرنامج تمنت الاديبة الكبيرة على الاذاعة الكبيرة ان تحدث السيدة ام كلثوم في شأن اعداد نشيد بصوتها الثوري لفلسطين يشحذ همم مائة مليون عربي ويحثهم على انقاذها وهم يرددونه صبحا ومساء .

وقالت انها تحدثت مع المطربة الكبيرة في الهاتف وقالت لها ان اهم ما يجب القريب ان يراه في القاهرة هو الهرم وام كلثوم .

وقد ردت امال فهمي بانها تامل ان تكون ام كلثوم على المذياع « الان » ولعلها تلبي هذه الرغبة القومية .

مدير نهاراً وسجين ليلا

وفي جميع الاوقات (مزور ومبتز)

لندن ـ رويتر ـ كان وليام ليزلي ولسون يحيا حياة سرية مزدوجة ففي النهار كان يلعب دور المدير الاداري الفطن وفي الليل يصبح السجين رقم ٢٦١٧ في سجن وورموود سكربس

وكان ولسون وهو في الثلاثين وقد جرى استخدامه حديثا كمدير ادارة لمكتب شركة مقاولات محبوبا وقديرا بحيث انه رقي الى منصب سكرتير الشركة . ولم يكن احد في الشركة يعرف انه كان في الاشهر القليلة الاولى من استخدامه سجينا يمضي فترة تجربة حسن السلوك . فكان يعود الى السجن كل ليلة لاكمال عقوبة اربع سنوات سجن بتهمة التزوير والابتزاز ولو عرف الامر لوفرت الشركة على نفسها ١٦ الف جنيه استرليني وهو المبلغ الذي سرقه ولسون فيما بعد عن طريق تزوير الشيكات

واعادته احدى المحاكم امس الى السجن ليمضي فيه سبع سنوات !

الكسوف النادر للشمس امس

جعل اليونانيين يتحدون الغيوم [illegible]

اثينا ـ رويتر ـ شاهد اليونانيون امس النجوم في النهار حين تسبب كسوف نادر في الشمس الى تعتيم السماء وحول الصباح الى غروب

وكانت السماء الخالصة من الغيوم بمثابة امر مبهج لحوالي ٣٥٠ عالما تجمعوا في اليونان لهذه المناسبة ويامل العلماء الذين تفحصوا السماء بواسطة التلسكوب وعن طريق الصواريخ من مختلف انحاء اليونان الحصول على معلومات قيمة عن نشاط الشمس لا تتوفر في اوقات اخرى

وتفرج الناس مدة ثلاث ساعات حين اخذ القمر يحجب الشمس تدريجيا وتركت الكرة القمرية بسبب بعد القمر عن الشمس في هذا الوقت من العام حلقة رقيقة من الضوء حول الشمس جعلت الكسوف من ناحية فنية يعرف بالكسوف الدائري

وفيما تحرك القمر ببطء عبر الشمس من جانبها السفلي الايمن الى جانبها العلوي الايسر انخفضت درجة الحرارة كثيرا واخذت الحيوانات تتململ

وكان اخر كسوف كلي شوهد في اليونان في ١٩ حزيران عام ١٩٣٦ واخر كسوف سيقع في هذا القرن سيحدث في ٢٩ نيسان عام ١٩٧٦

وقد شوهد الكسوف جزئيا في روسيا وبريطانيا وايطاليا وبلغاريا

كروكشنر « الهند » ـ رويتر ـ اغتسل حوالي نصف مليون هندوسي في المياه المقدسة امس بينما كان ظل القمر يمر على الشمس . وقرعت الاجراس والنواقيس ونفخ بالابواق في الوقت الذي نزل فيه الحجاج الى الماء وهم ينشدون الترانيم الهندوسية لكي تنجو الشمس من التنين «راهو» الذي يعتقدون انه يبتلع الشمس

مباراة اليوم بين اسرع ملاكم وصاحب اقوى قبضة

ملايين الانجليز والاميركيين يأملون أن يهزم كوبر ... كلاي !

لندن ـ من فيرنون مورغان ـ رويتر ـ يصعد هنري كوبر بطل بريطانيا والكومنولث في الملاكمة في الوزن الثقيل الحلقة اليوم باحتمالات فوز ضئيلة ليقابل محمد علي كلاي بطل العالم .

وتشير جميع الدلائل الى ان كلاي في مركز افضل من كوبر . ومع ذلك فان اصحاب مكاتب المراهنات لم يتركوا لعاطفتهم مجالا للتدخل في تقديرهم لاحتمالات كوبر ولذلك فانهم يعرضون خمسة جنيهات مقابل جنيه واحد لكل من يرادن على فوز الملاكم البريطاني .

وقد لا يكون كلاي اكثر ابطال الملاكمة شعبية ولكنه حتما اسرع ملاكم عرفته الحلقة في التاريخ . وميزانه واضحة فهو في الرابعة والعشرين ويصغر كوبر بثماني سنوات كما انه اثقل من كوبر واطول قامة ومدى للذراعين منه . وكلاي فوق ذلك لم يهزم ابدا ولم تغلب على كوبر في الجولة الخامسة عندما تقابلا في لندن قبل ثلاث سنوات .

ولكن هذه المباراة هي تلك التي تزود انصار كوبر بامل الفوز . ويشير هؤلاء الانصار الى ان كوبر طرح كلاي ارضا بضربة من يده اليسرى عند انتهاء الجولة الرابعة ويدعون ان الجرس هو الذي انقذ كلاي من الهزيمة!

وتعتبر قبضة كوبر اليسرى التي يطلق عليها تحببا « مطرقة هنري » اقوى قبضة في تاريخ الملاكمة .

ويامل ملايين الاميركيين والبريطانيين ان تجد قبضة كوبر اليسرى طريقها الى راس كلاي مساء اليوم في ملعب كرة القدم لوضع حد لتباهي كلاي في الماضي بانه اعظم ملاكم !! .

لكن كلاي اصبح رجلا اخر الان . فمنذ اعتنق مبادئ حركة المسلمين السود وفاز ببطولة العالم في الملاكمة للوزن الثقيل تلاشى ميله القديم للتنبؤات . ولهذا السبب تكاد فرص نجاح كوبر تكون ضئيلة .

وكانت المباراة الاخيرة بينهما قد اوقفت بسبب جروح حول عيني كوبر اللتين ستكونان مزة اخرى هدفا لضربات كلاي السريعة على الرغم من ان كلاي يقول انه ينوي توجيه ضربة قاضية نظيفة .

ويرى خبراء الملاكمة ان هناك نقصين في البطل العالمي هما عدم استخدامه وطاة وزنه وتركه يديه الى جانبيه مما يتركه مكشوفا لخصمه .

وقد عمد كلاي الى التدريب في محاولة لتقوية قبضته غير ان من المستبعد ان يغير من عادته في ترقيص فخذيه وتركه يديه متدليتين الى جانبيه

وسيكون كوبر اول بريطاني يعتلي الحلقة في مباراة على بطولة العالم في بريطانيا منذ ان تحدى جاك بالمر بنجاح تومي بيرنز في سنة ١٩٠٨

الافلام الفائزة بمهرجان « كان »

أحسن ممثلة بريطانية وأحسن ممثل سويدي

كان ـ رويتر ـ فاز الفيلم الفرنسي رجل وامراة والفيلم الايطالي رجال ونساء بالجائزة الاولى شراكة في مهرجان كان السينمائي . وفاز الممثل السويدي بير اوسكارسون بجائزة افضل ممثل عن دوره في الفيلم الدنمركي الجوع وهو من اخراج هينتغ كارلسن . ومنح الفيلم الاسباني اجراس منتصف الليل الذي يقوم بدور البطولة فيه اورسون ويلز جائزة خاصة بمناسبة الذكرى العشرين لمهرجان كان . ونال الممثل الايطالي توتو اطراء خاصا عن دوره في فيلم العصافير الشريرة والعصافير الصغيرة .

وفازت الممثلة البريطانية فانيسا ريدغريف وهي ابنة الممثل مايكل ريدغريف بجائزة افضل ممثلة عن دورها في فيلم مورغان حالة صالحة للعلاج .

ومنح المحلفون الاربعة عشر برئاسة الممثلة صوفيا لورين جائزة الاخراج للفيلم السوفياتي لينين في بولندا وهو من اخراج سيرج يوتكيفيتش . ونال جائزة خاصة المخرج الروماني ميرسيا موريسون عن فيلمه لهيب في الشتاء

مات ثاني صاحب قلب صناعي

وأيضا لاسباب لاعلاقة لها بالقلب

هوستون ـ تكساس ـ ـ رويتر ـ توفي في المستشفى في هوستون المتر والتر ماكنز وهو الرجل الثاني الذي يزرع له الدكتور مايكل ديفي اللبناني الاصل قلبا اصطناعيا في صدره

وكان ماكانز وهو في الحادية والستين قد زود بالقلب الاصطناعي في عملية استغرقت خمس ساعات يوم الثلاثاء الماضي واجريت عملية ثالثة له امس الاول في محاولة لوقف نزيف مستمر في صدره وذكرت نشرة طبية صدرت عن المستشفى ان القلب الاصطناعي عمل بشكل حسن وان سبب الوفاة لا يعود الى فشل القلب بل الى عجز الرئتين على الارجح

وقد سحب القلب الاصطناعي من صدر ماكانز يوم الاربعاء الماضي بعد ان عمل ٣٧ ساعة وقال الاطباء ان الجزء المطلوب من القلب الطبيعي تمكن من الشفاء في تلك الفترة الى درجة كافية للعمل بشكل طبيعي دون مساعدة اصطناعية

حادث ضرب

عمان ـ دخل خمسة اشخاص مجهولين مساء امس على السيد عبد المعطي خليل في متجرته الواقعة في طلعة جبل عمان بينما كان يعمل في المتجرة مع ولديه يوسف وخالد وانهال الاشخاص الخمسة على عبد المعطي ضربا بالعصي ولما خرج ولده خالد الى الشارع واخذ يصيح ويستغيث اركن المعتدون الى الفرار بعد ان اصابوا صاحب المحل وولده يوسف بجروح نقلا على اثرها الى المستشفى حيث قدمت لهما الاسعافات والتحقيق جار لمعرفة اسباب الحادث .

حفلة مدرسية

طولكرم ـ تقيم ادارة كلية فلسطين للخطوط الاملية بطولكرم حفلة تحت رعاية السيد نايف الحديد محافظ نابلس لختم القرآن الكريم وتوزيع الشهادات على الفوج السادس من خريجيها الساعة الرابعة من مساء يوم الاربعاء القادم في مدرج معهد الحسين الزراعي

مهرجان عكاظ الاقصى الاول

افتتحه الهنداوي نيابة عن المليك

عمان ـ تفضل جلالة الملك المعظم فانتدب السيد ذوقان هنداوي وزير التربية والتعليم لافتتاح مهرجان عكاظ الاقصى الاول الذي اقامته اسرة مدرسة الاقصى الثانوية بعمان بعد ظهر امس

وقد افتتح الوزير المعرض الفني والتربوي الذي اقامته المدرسة في قاعة امانة العاصمة ثم حضر المهرجان العلمي الذي اقيم على المدرج الروماني بعمان

وافتتح المهرجان بالسلام الملكي وبايات من القرآن الكريم ثم القى مدير المدرسة كلمة شكر فيها جلالة الملك المعظم على رعايته لمهرجان مدرسة الاقصى ثم تحدث عن المدرسة وبراعمها منذ تاسيسها الى اليوم

وبعد ذلك وزع وزير التربية والتعليم الكؤوس على المتفوقين من طلاب مدرسة الاقصى والجوائز على الطلبة الفائزين من مختلف مدارس المملكة في الشعر والقصة والبحث والخطابة

« الفتاة المثالية » لكلية بير زيت

اختيرت الانسة روز يعقوب الشوملي « الفتاة المثالية » لكلية بير زيت . وروز (١٨ سنة) طالبة في السنة الثانية الجامعية وستنتقل في العام القادم الى الجامعة الاميركية في بيروت لاتمام تحصيلها الجامعي وهي كريمة الزميل « ابو باسل » صاحب « من الحياة » و « من ملفات القضاء الاردني » في « فلسطين » .

نهنئ « ابو باسل » بابنته المثالية

فاجأته السكتة القلبية في سينما بنابلس !

نابلس ـ اصيب المدعو عبد الفتاح محمد نمر البالغ من العمر ٤٦ عاما بالسكتة القلبية اثر مشاهدته فلما سينمائيا في احدى دور السينما بنابلس !

وقد خف الى مكان الحادث ضابط شرطة المدينة السيد نصوح محيي الدين وضابط التحقيق حماد عياد وقد اشرفا على نقله بسيارة الدفاع المدني الى المستشفى الحكومي بنابلس .

المرور في طوباس

طوباس ـ عقد اجتماع في مكتب مدير القضاء حضره رئيس قسم الشرطة الرائد ربحي رمضان ورئيس البلدية الحاج سعد الجابر وسكرتير البلدية السيد محمد ابراهيم مسلط لبحث تنظيم امور السير في المدينة . وصرح مدير القضاء السيد محمود عيدات بانه تم تعيين موظف الباصات ومواقف التكسيات وقامت البلدية بوضع اشارات الوقوف للسيارات في الشوارع وتحديد ممرات المشاة ووضع اشارات الخطر عند مداخل المدارس وفي المنحدرات والمنعطفات

ساندرا دي تطلب الطلاق

هوليود ـ انفصلت الممثلة الاميركية ساندرا دي عن زوجها المغني بوبي دارين بعد زواج استمر خمس سنوات انجبا خلاله ابنا واحدا . وصرحت ساندرا للصحفيين بانها ستطلب الطلاق رسميا

.. وكيم نوفاك أيضا!

هوليود ـ رفعت الممثلة كيم نوفاك قضية امام محكمة مقاطعة مونتيري بامريكا للطلاق من زوجها الممثل ريتشارد جونسون . وبنت طلب الطلاق على اساس « القسوة العقلية »

منع تسلق الهرم

القاهرة ـ قالت جريدة «الاهرام» ان وزارة السياحة تلقت تقريرا من مصلحة الاثار يطلب عدم السماح لاحد من تسلق احجار الاهرامات الثلاثة بعد ان بدات تتاكل وتتحطم نتيجة تسلق الزوار والسياح حتى اصبحت في خطر السقوط

معارك ـ بقية

وطنية مع رسائل موجهة الى قوات الجيش العراقي في الشمال .

وجاء في احدى الرسائل قولها امضوا في زحفكم المقدس لتطهير ارض الوطن من العصاة المتمردين ولتكن انتصاراتكم الرائعة على الفلول الباقية المذعورة خاتمة للتمرد الانفصالي الذي اراده الاستعمار وعملاؤه فتنة عمياء .

ويدعي رجال القبائل الكردية المتمردون في العراق انهم الحقوا اكبر هزيمة بالجيش العراقي اذ قتلوا اكثر من عشرة الاف جندي في معارك عنيفة وقعت في وقت سابق من هذا الشهر .

يكون الجو لطيفا ويطرأ انخفاض اخر على درجة الحرارة

وقد بلغت درجة الحرارة العظمى في عمان امس ٢٨ . واليوم ٢٥ والقدس ٢٤ـ٢٣ والمفرق ٢٥ـ٢٤ واريحا ٣٢ـ٣٢ ومعان ٣٠ـ٢٨ والعقبة ٣٤ـ٣٢ ونابلس واربد والخليل ٢٥ـ٢٥

حي بين الحياة

منتفع !

ـ بقلم : إبراهيم السمان ـ

ان يكون في الدنيا مصالح ومنافع فامر طبيعي معقول .

واما ان تكون الدنيا مصالح شخصية فامر عجيب ، وان غدا هذه الايام ، في نظر الكثيرين شيئا اساسيا . ذلك ان مفاهيم كثيرة قد تغيرت واختلطت على الناس الذين اخذوا يفسرونها من خلال نظرتهم الشخصية ومصلحتهم الخاصة !

كنا في زيارة « وجيه » له مكانته في المجتمع فجاء « منتفع » يطلب مساعدته ! وكان للوجيه ولد صغير اسمه « محمد » ، فاخذ ـ المنتفع ـ يقبل الطفل ويداعبه مرددا عبارة : « اللهم صلي على سيدنا محمد » !

وتكررت العملية بشكل ملحوظ لفت انتباه غيف ذكي في المجلس معه ولده : « محمد » ! فداعب « المنتفع » بقوله : « مالك ، يا اخي ، لا تلتفت الى ولدي ؟ ! فاسمه ، ايضا ، « محمد » ؟ !

واجاب المنتفع ، على الفور : اولم يبق في الدنيا من المؤمنين غيري » ؟

لزيارة الاردن وفد صحفي عراقي

بغداد ـ اقليمية ـ دعا السيد زهير المفتي سفير الاردن لدى العراق لمائة صحفيين عراقيين الى زيارة الاردن في الاسبوع القادم لحضور الاحتفالات ببدء العمل في مشروع سد الخيبة ومشروعات التنمية الاقتصادية الاخرى واذا تمت الزيارة فسيكون هذا الوفد اول وفد صحفي عراقي يزور الاردن منذ سنة ١٩٦٣

٣٠٠ الف دولار من الدنمرك للوكالة

بيروت ـ اعلنت رئاسة وكالة هيئة الامم المتحدة لاغاثة وتشغيل اللاجئين الفلسطينيين عن تسلمها تبرعا خاصا مقداره ٣٠٠٫٠٠٠ دولار من الحكومة الدنمركية بواسطة سكرتيرية التعاون الفني للدول النامية الى اللاجئين الفلسطينيين لعام ١٩٦٦ . هذا بالاضافة الى تبرعها العادي لعام ١٩٦٦ البالغ قدره ٧٢٫٤٠٠ دولار .

ستصرف هذه المبالغ على مركز تدريب المعلمين في رام الله

آخر ساعة ـ بقية

محادثات تتناول العلاقات بين الاردن والعراق ومشاريع التنمية والاعمار الاردنية

الرباط ـ رويتر ـ قرر المغرب دعوة احدى لجان منظمة الوحدة الافريقية الى اجتماع مستعجل بعد تردد انباء عن حشد الجزائر قوات في منطقة متنازع عليها من الحدود بين البلدين وفهم في الرباط ليلة امس ان المغرب تلقى تقارير من الاستخبارات تدعي ان قوات جزائرية دخلت منطقة مجردة من السلاح بين البلدين ورابطت فيها وتقع هذه المنطقة في مركا لا على بعد خمسين كيلومترا من تندوف وهي واحة غنية بخام الحديد في الصحراء الغربية تتنازع الجزائر والمغرب ملكيتها . وقالت المصادر ان الوزارة المغربية بحثت في الوضع على الحدود في اجتماع ترأسه الملك الحسن صباح امس

اوسلو ـ اعترف ناحوم غولدمان بان وضع اسرائيل قد تدهور في الاشهر الماضية الاخيرة وقال ان الوسيلة الوحيدة لضمان استقرار اسرائيل هي انضمام روسيا الى دول البيان الثلاثي الذي ضمن حدود اسرائيل الحالية

مطلوب للعمل
في طرابلس ـ ليبيا

١ـ محاسب ـ الخبرة لاتقل عن خمس سنوات مع شهادة محاسبة .
٢ـ رئيس مخيم : لادارة مخيم في حقول البترول ـ الخبرة لازمة .

تقدم الطلبات مع ذكر المؤهلات والشهادات الى ص.ب « ٣٨ » القدس تلفون ٤٢٢٨ او الى السيد شفيق دعدس ص.ب ٩١٧ طرابلس ليبيا .

مطلوب للعمل

تعلن شركة الاليات العامة عن حاجتها الى :
١ ـ طابع يتقن الطباعة باللغة الانجليزية
٢ ـ اربعة سواقين موتور سكريبرز « قاشطات ذاتيه »
٣ ـ سواقي تركات قلاب ـ ديزل

فعلى من يرغب في العمل عليه ان يتقدم بطلبه الى مكتب الشركة الكائن بجبل عمان ـ مقابل مستشفى عاقله للتوليد
ص.ب ١٨١ تلفون ٤١٥٦٤

وضعت مصر « اغرب قاموس »

٤٥٠ لفظة وكلمة .. يستعملها النشالون !

القاهرة ـ قالت جريدة « الاهرام » ان مركز البحوث الاجتماعية والجنائية جمع الالفاظ والكلمات التي يتفاهم بها النشالون ويسمعها ضحاياهم دون ان يفهموها .. في قاموس

وقالت الجريدة ان الدكتور محمد عويس رئيس وحدة بحوث الجريمة والاحداث وضع القاموس بعد ان اجرى في مكتبه مقابلات شخصية مع خمسين نشالا ونشالة !

ويحتوي القاموس الفريد على ثلاثة فصول في رموز النشل ورموز الشروع فيه ورموز المجني عليه وهو يضم ٤٥٠ لفظة وكلمة

ومن الرموز اللفظية التي تضمنها القاموس ان الساعة يرمز اليها بكلمة ترمسة ، وشنطة الست قطة وقلم الحبر الصباع !

عارية عبر الشوارع يسوقها زوجها عقابا على خيانتها !

جورجتاون « غيانا البريطانية » ـ رويتر ـ ساق رجل زوجته وهي عارية في سوق قريتهما على بعد مائة ميل الى الشرق من عنا بعد ان وجدها على حد قوله تضاجع عشيقا لها ... وكان يضربها بعصا كلما حاولت تغطية العيون!

وقد شاهد حوالي ٢٥٠ شخصا هذا المنظر في وضح النهار امس وبعد حوالي ثلاثين دقيقة وصل رجال البوليس فاعتقلوا الرجل ونقلوا زوجته الى مستشفى لمعالجتها !! .

اليوم — زهران هراكلوراما — اليوم

تقدم بكل فخر واعتزاز

بالالوان سيدتي الجميلة MY FAIR LADY بالالوان

بطولة : ريكس هاريسون ـ اودري هيبورن ستانلي ـ هولوي

لاول مرة ... ترصد شركة سينمائية ... نصف ثروتها في سبيل انتاج هذا الفيلم فقد جندت شركة وارنر عقول اعظم مخرجيها وعبقرية امهر مصوريها وفن المع نجومها في سبيل انتاج هذه التحفة الخالدة . وبعد ان تكللت اعمالها بالنجاح كافأتها الجماهير خير مكافأة بإقبالها الذي لم يسبق له مثيل على مشاهدة هذا الفيلم بشكل يفوق حد الخيال !